



Câmara Municipal de Tatuí

Edifício Presidente Tancredo Neves

Tel. / Whatsapp (15) 3259-8300 - Site: www.camaratatuí.sp.gov.br

Endereço: Av. Cônego João Clímaco, 226 – Tatuí / SP Caixa Postal 52 – CEP 18.270-540

E-mail: joaojj@camaratatuí.sp.gov.br - Tel. Gabinete: (15) 3259-8312



Requerimento Nº 2653/2022

REQUEIRO À MESA, ouvido o Egrégio Plenário na forma regimental, digno-se oficial ao **Exmo. Sr. Prefeito Municipal de Tatuí MIGUEL LOPES CARDOSO JUNIOR** para que a prefeitura através do setor competente providencie com urgência o Nivelamento do Pavimento asfáltico que está afundado na Av. Cientista José de Barros Magaldi em frente aos Nºs 338 - 344 - 350, localizada no Jardim Lucila.

JUSTIFICATIVA

Conforme verificação In-Loco, observamos a necessidade do Nivelamento do pavimento asfáltico que está afundando localizado na Av. Cientista José de Barros Magaldi em frente aos Nºs 338 - 344 - 350, localizado no Jardim Lucila conforme exemplificado nas fotos abaixo.

Observamos que a extensão que está afundando é bem grande (pegando inclusive parte da lombada). Por se tratar de uma Avenida de alto fluxo de veículos, leves e pesados, pedimos que o setor competente possa providenciar o conserto e ou reparo o mais urgente possível, antes que o asfalto afunde de vez e cause acidentes.

Portanto, dada a informação acima exposta e tendo em vista o papel do Poder Público em produzir ações no sentido de garantir o bem estar e a segurança dos cidadãos, encaminhamos o presente Requerimento.

Sala das Sessões “Ver. Rafael Orsi Filho”, 27 de Setembro de 2022.

João Francisco de Lima Filho
JOÃO J.J.
Vereador

DOCUMENTO ASSINADO DIGITALMENTE - PROTOCOLO: 4501/2022 - CHAVE DE VALIDAÇÃO: 0GZT-CP1W-JM20-TW77



Câmara Municipal de Tatuí

Edifício Presidente Tancredo Neves

Tel. / Whatsapp (15) 3259-8300 - Site: www.camaratatuí.sp.gov.br

Endereço: Av. Cônego João Clímaco, 226 – Tatuí / SP Caixa Postal 52 – CEP 18.270-540

E-mail: joaojj@camaratatuí.sp.gov.br - Tel. Gabinete: (15) 3259-8312

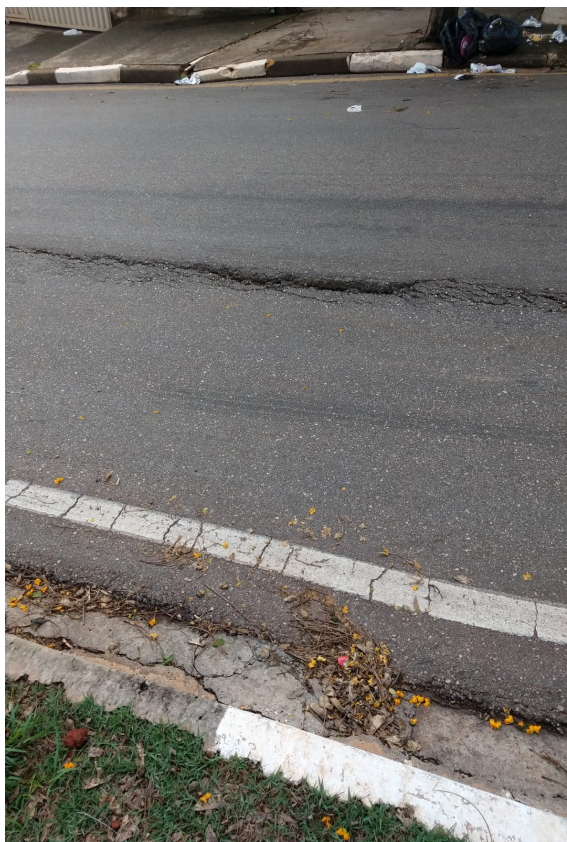

DOCUMENTO ASSINADO DIGITALMENTE - PROTOCOLO: 4501/2022 - CHAVE DE VALIDAÇÃO: 0GZT-CP1W-JM20-TW77



Assinaturas Digitais

O documento acima foi proposto para assinatura digital na Câmara Municipal de Tatuí. Para verificar as assinaturas, clique no link: <https://tatui.siscam.com.br/documentos/autenticar> **HYPERLINK** "<https://tatui.siscam.com.br/documentos/autenticar?chave=0GZTCP1WJM20TW77>"?chave=0GZTCP1WJM20TW77, ou vá até o site <https://tatui.siscam.com.br/documentos/autenticar> e utilize o código abaixo para verificar se este documento é válido:

Código para verificação: 0GZT-CP1W-JM20-TW77



DOCUMENTO ASSINADO DIGITALMENTE - PROTOCOLO: 4501/2022 - CHAVE DE VALIDAÇÃO: 0GZT-CP1W-JM20-TW77