



Governo do Estado de São Paulo
Departamento de Estradas de Rodagem
RC - Tatuí - 2 - 8 - Residência de Conservação de Tatuí

DESPACHO

PREZADO SENHOR,

REFERENTE: Ofício nº 1.222/SANJ/2023

ASSUNTO: Acesso de saída alternativa do Bairro Jardins de Tatuí

APRECIÇÃO: Atendendo a solicitação do Nobre Vereador João Éder Alves Miguel através do Requerimento 2849/2023, informamos que a pavimentação do acesso da Estrada Nova União com a SP 141 km 32 + 700 metros, foi executado por essa municipalidade, atendendo o crescimento urbano apresentado.

Porém, salientamos que este segmento está inserido onde haverá a duplicação da Rodovia Mario Batista Mori SP 141 do trecho km 31 ao km 36 por onde terá novo realinhamento do tráfego em questão.

Sem mais para o momento, colocamo-nos a inteira disposição.

Atenciosamente

Itapetininga, na data da assinatura digital.

Eng.º Gerson Sancinetti de Oliveira

Diretor do SC.2



Documento assinado eletronicamente por **Gerson Sancinetti De Oliveira, Diretor do SC.2**, em 03/10/2023, às 12:09, conforme horário oficial de Brasília, com fundamento no Decreto Estadual nº 67.641, de 10 de abril de 2023.



A autenticidade deste documento pode ser conferida no site http://sei.sp.gov.br/sei/controlador_externo.php?acao=documento_conferir&id_orgao_acesso_externo=0, informando o código verificador **8844677** e o código CRC **F5CD5E73**.

CÂMARA MUNICIPAL DE TATUÍ

Data: 03/10/2023

Hora: 14:40

Ofício Nº 1855/2023

Autoria: Gerson Sancinetti de Oliveira

Assunto: Ofício nº 1.222/SANJ/2023. Acesso de saída do Bairro Jardins de Tatuí

Número de Protocolo
05918/2023

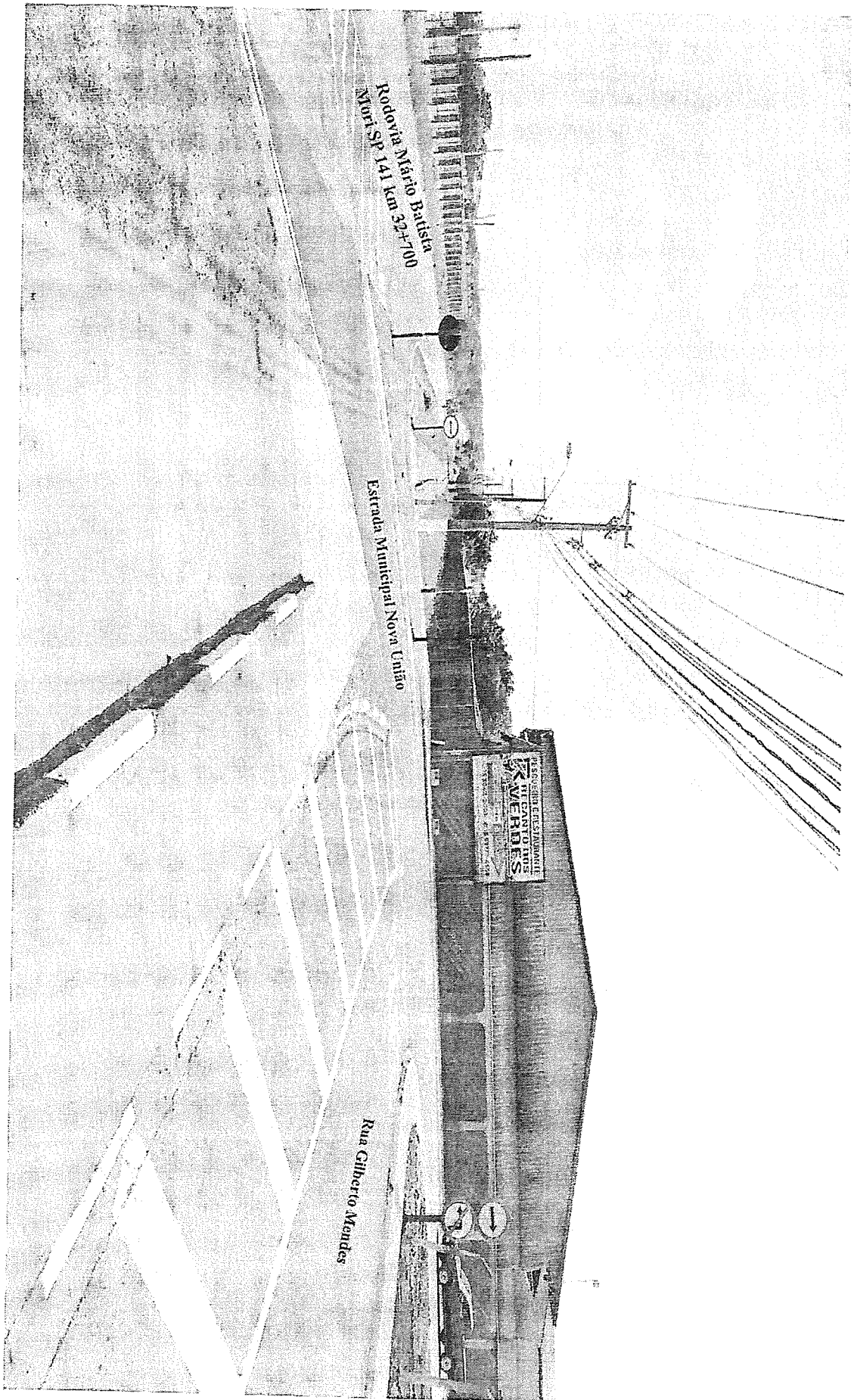

Roofovia Nataro Batista
Mori SP 141 km 32+700

Estrada Municipal Nova União

Rua Gilberto Mendes

FARMACIA VERMELHAS
FARMACIA VERMELHAS
FARMACIA VERMELHAS