



Câmara Municipal de Tatuí

Edifício Presidente Tancredo Neves

Tel. / Whatsapp (15) 3259-8300 - Site: www.camaratatuí.sp.gov.br

Endereço: Av. Cônego João Clímaco, 226 – Tatuí / SP Caixa Postal 52 – CEP 18.270-540

E-mail: pepinho@camaratatuí.sp.gov.br - Tel. Gabinete: (15) 3259-8314



Requerimento Nº 662/2024

JUSTIFICATIVA

Este parlamentar recebeu da população local esta solicitação, pois a árvore esta na frente do portão da garagem, onde os moradores não aguentam mais pois a raiz da árvore está entrando na casa, causando rachaduras nas paredes e muros. Pedimos para que sejam tomadas as devidas providências.

Sala das Sessões “Ver. Rafael Orsi Filho”, 11 de março de 2024.

**PEPINHO
Jairo Martins
Vereador**

DOCUMENTO ASSINADO DIGITALMENTE - PROTOCOLO: 1129/2024 - CHAVE DE VALIDAÇÃO: 4X5J-3SDU-P0PD-W1WB



Câmara Municipal de Tatuí

Edifício Presidente Tancredo Neves

Tel. / Whatsapp (15) 3259-8300 - Site: www.camaratatuí.sp.gov.br

Endereço: Av. Cônego João Clímaco, 226 – Tatuí / SP Caixa Postal 52 – CEP 18.270-540

E-mail: pepinho@camaratatuí.sp.gov.br - Tel. Gabinete: (15) 3259-8314



DOCUMENTO ASSINADO DIGITALMENTE - PROTOCOLO: 1129/2024 - CHAVE DE VALIDAÇÃO: 4X5J-3SDU-P0PD-W1WB



Câmara Municipal de Tatuí

Edifício Presidente Tancredo Neves

Tel. / Whatsapp (15) 3259-8300 - Site: www.camaratatuí.sp.gov.br

Endereço: Av. Cônego João Clímaco, 226 – Tatuí / SP Caixa Postal 52 – CEP 18.270-540

E-mail: pepinho@camaratatuí.sp.gov.br - Tel. Gabinete: (15) 3259-8314

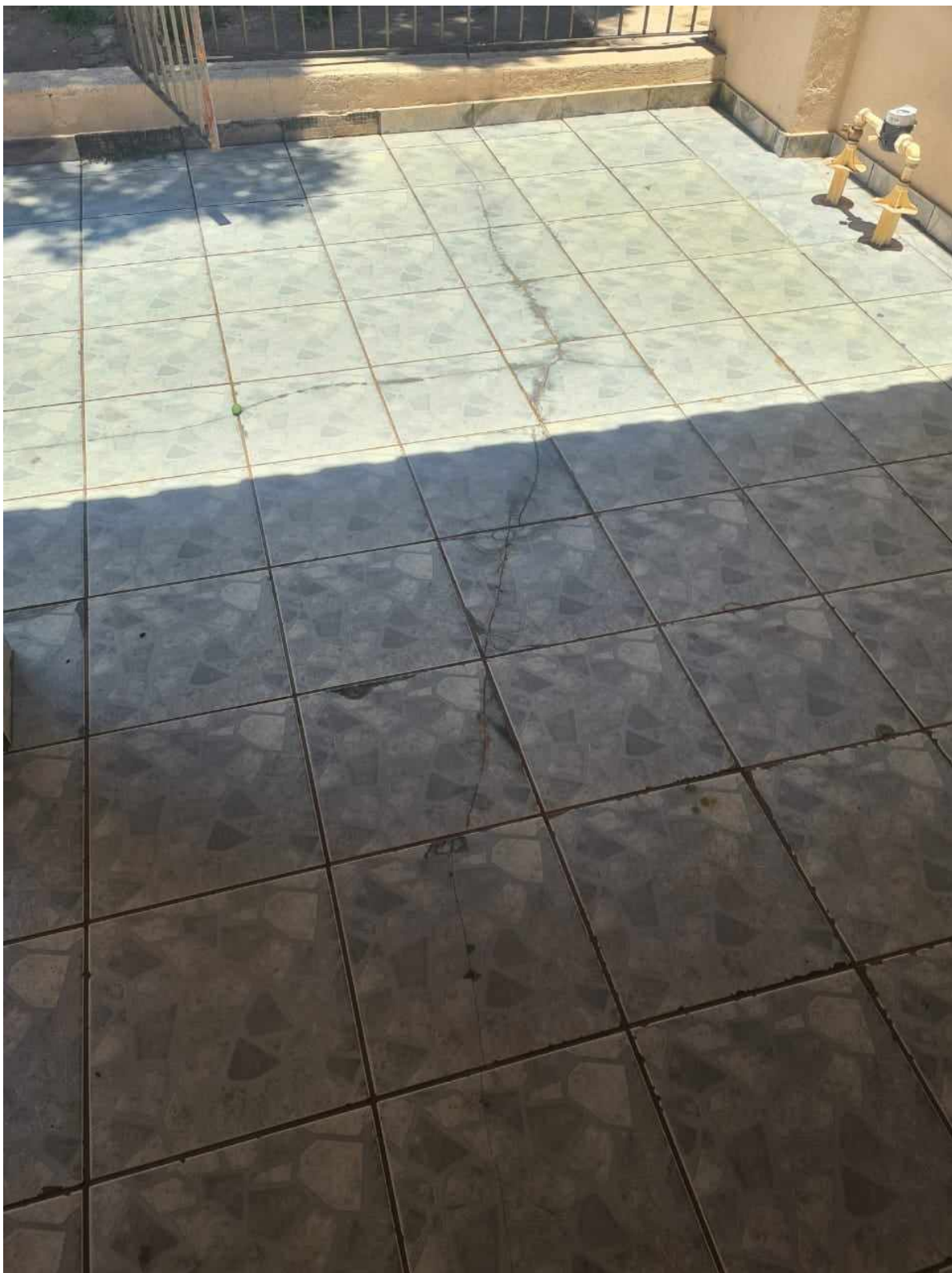

DOCUMENTO ASSINADO DIGITALMENTE - PROTOCOLO: 1129/2024 - CHAVE DE VALIDAÇÃO: 4X5J-3SDU-P0PD-W1WB



Assinaturas Digitais

O documento acima foi proposto para assinatura digital na Câmara Municipal de Tatuí. Para verificar as assinaturas, clique no link: <https://tatui.siscam.com.br/documentos/autenticar> **HYPERLINK** "<https://tatui.siscam.com.br/documentos/autenticar?chave=4X5J3SDUP0PDW1WB>"?chave=4X5J3SDUP0PDW1WB, ou vá até o site <https://tatui.siscam.com.br/documentos/autenticar> e utilize o código abaixo para verificar se este documento é válido:

Código para verificação: 4X5J-3SDU-P0PD-W1WB



DOCUMENTO ASSINADO DIGITALMENTE - PROTOCOLO: 1129/2024 - CHAVE DE VALIDAÇÃO: 4X5J-3SDU-P0PD-W1WB