



Câmara Municipal de Tatuí

Edifício Presidente Tancredo Neves

Tel. / Whatsapp (15) 3259-8300 - Site: www.camaratatuí.sp.gov.br

Endereço: Av. Cônego João Clímaco, 226 – Tatuí / SP Caixa Postal 52 CEP18270-540

E- mail: marcio.camargo@camaratatuí.sp.gov.br - Tel. Gabinete: (15) 3259-8305



Requerimento Nº 1302/2024

REQUEIRO À MESA, ouvido o Egrégio Plenário, na forma regimental, digno-se oficiar ao Excelentíssimo Senhor Prefeito Municipal, juntamente com os órgãos competentes, para que informe a esta Casa Legislativa:

- 1) Em qual “contrato de empresas especializadas em recapeamento”, está incluído esse “recapeamento” na Travessa Francisco Vieira de Camargo, na Vila Santa Helena?
- 2) Em Tatuí, o recapeamento consegue piorar o estado das ruas, aumentando os desníveis e os buracos.
- 3) Quando o munícipe pode esperar um serviço decente nessa rua?

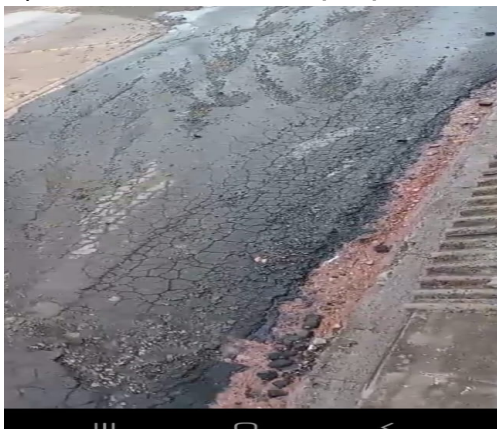

JUSTIFICATIVA

Moradores esperavam pelo recapeamento da rua e foi essa decepção.

Serviço mal feito, não respeitando o munícipe e o dinheiro dos seus impostos.

É dever e direito do Vereador fiscalizar os atos públicos e atender os munícipes em suas reivindicações.

Portanto, a fim de garantir os direitos da população, faz-se necessário o presente Requerimento.

Sala das Sessões “Ver. Rafael Orsi Filho”, 15 de abril de 2024.

MARCIO DO SANTA RITA
Márcio Antonio de Camargo
Vereador

“Tatuí: Cidade Ternura – Capital da Música – Terra dos Doces Caseiros”



Assinaturas Digitais

O documento acima foi proposto para assinatura digital na Câmara Municipal de Tatuí. Para verificar as assinaturas, clique no link: <https://tatuí.siscam.com.br/documentos/autenticar> HYPERLINK "<https://tatuí.siscam.com.br/documentos/autenticar?chave=54629R7R1P2A12A5>"?chave=54629R7R1P2A12A5, ou vá até o site <https://tatuí.siscam.com.br/documentos/autenticar> e utilize o código abaixo para verificar se este documento é válido:

Código para verificação: 5462-9R7R-1P2A-12A5



DOCUMENTO ASSINADO DIGITALMENTE - PROTOCOLO: 2252/2024 - CHAVE DE VALIDAÇÃO: 5462-9R7R-1P2A-12A5