



Câmara Municipal de Tatuí

Edifício Presidente Tancredo Neves

Tel. / Whatsapp (15) 3259-8300 - Site: www.camaratatuí.sp.gov.br

Endereço: Av. Cônego João Clímaco, 226 – Tatuí / SP Caixa Postal 52 – CEP 18.270-540

E-mail: ver.joaojj@camaratatuí.sp.gov.br - Tel. Gabinete: (15) 3259-8312



Indicação Nº 480/2024

REQUEIRO À MESA, ouvido o Egrégio Plenário na forma regimental, digne-se officiar ao **Exmo. Prefeito de Tatuí Sr. MIGUEL LOPES CARDOSO JUNIOR**, que Informe sobre a possibilidade de providenciar a repintura da indicação de PARE na Rua São Bento esquina com a Av. Dr. Sales Gomes.

JUSTIFICATIVA

Em visita ao local identificamos a necessidade de **renovar a pintura da indicação de PARE** que estão apagadas, quase Inexistente, conforme exemplificada na foto abaixo.

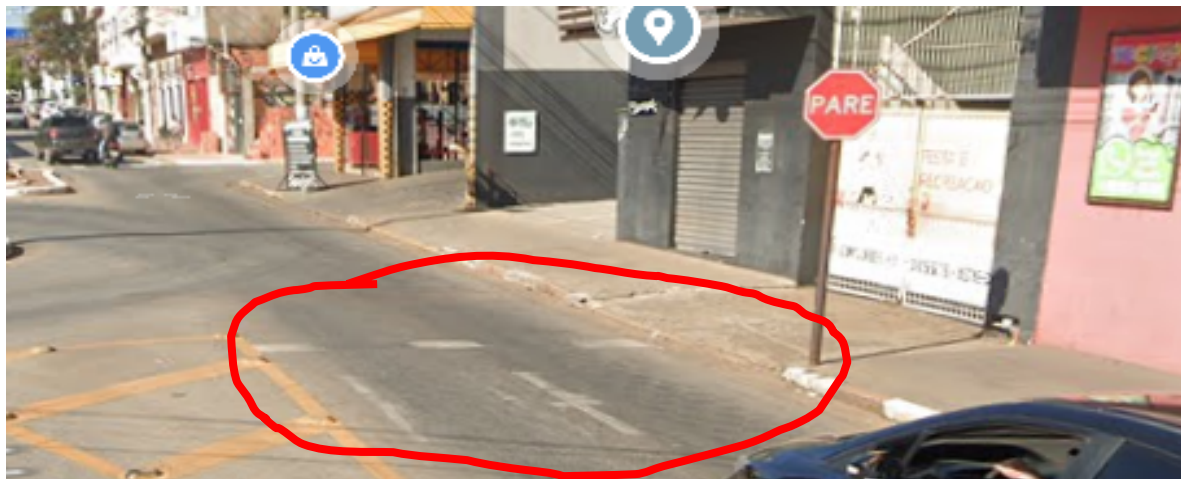

Essa indicação está localizada na Rua São Bento em frente ao Nº 660 no início da Av. Dr. Sales Gomes.

Solicitamos que este trabalho seja realizado o mais rápido possível, pois se trata de um local com grande fluxo de veículos, dos quais não estão respeitando a sinalização de pare, colocando em risco de acidentes.

Portanto, dada a informação acima exposta e tendo em vista o papel do Poder Público em produzir ações no sentido de garantir a segurança o bem-estar e a mobilidade dos cidadãos encaminhamos o presente Requerimento.

Sala das Sessões “Ver. Rafael Orsi Filho”, 25 de Abril de 2024.

João Francisco de Lima Filho
JOÃO J.J.
Vereador

DOCUMENTO ASSINADO DIGITALMENTE - PROTOCOLO: 2545/2024 - CHAVE DE VALIDAÇÃO: 9UR5-Y1AD-9J70-235M



Assinaturas Digitais

O documento acima foi proposto para assinatura digital na Câmara Municipal de Tatuí. Para verificar as assinaturas, clique no link: <https://tatui.siscam.com.br/documentos/autenticar> **HYPERLINK** "<https://tatui.siscam.com.br/documentos/autenticar?chave=9UR5Y1AD9J70235M>"?chave=9UR5Y1AD9J70235M, ou vá até o site <https://tatui.siscam.com.br/documentos/autenticar> e utilize o código abaixo para verificar se este documento é válido:

Código para verificação: 9UR5-Y1AD-9J70-235M



DOCUMENTO ASSINADO DIGITALMENTE - PROTOCOLO: 2545/2024 - CHAVE DE VALIDAÇÃO: 9UR5-Y1AD-9J70-235M