



Câmara Municipal de Tatuí

Edifício Presidente Tancredo Neves

Tel. / Whatsapp (15) 3259-8300 - Site: www.camaratatuí.sp.gov.br

Endereço: Av. Cônego João Clímaco, 226 – Tatuí / SP Caixa Postal 52 – CEP 18.270-540

E-mail: cintia.soares@camaratatuí.sp.gov.br



Requerimento Nº 2930/2024

REQUEIRO À MESA, ouvido o Egrégio Plenário, na forma regimental, digne-se oficial ao Excelentíssimo Senhor Prefeito Municipal, para que preste as seguintes informações em caráter de reiteração, uma vez que o mesmo não foi respondido, **por qual motivo, a ESF da Vila Angélica recebeu manutenção apenas nos corredores, e as salas não foram incluídas, para o funcionamento com horário estendido no período noturno?**

JUSTIFICATIVA

O presente requerimento se justifica, pois o requerimento de nº 2494/2024, teve aprovação nesta Casa de Leis, entretanto as respostas ainda não foram remetidas aos vereadores.

Tal fato implica na não observância à Lei Orgânica do Município, conforme transcrição:

CAPÍTULO II DAS ATRIBUIÇÕES DO PREFEITO

Art. 48. Compete privativamente ao Prefeito:

(...)

XVI - prestar à Câmara, dentro de 15 (quinze) dias, as informações solicitadas na forma regimental;

Uma Munícipe procurou essa Parlamentar, para relatar que, ao ser divulgado em vídeos nas redes sociais da Prefeitura Municipal, que a ESF estaria com horário estendido para a população, foi mostrada manutenção e pintura nos corredores, porém as salas não receberam o mesmo tratamento. Isso levanta a questão sobre o motivo pelo qual as salas não foram incluídas nesse processo de reforma. Tendo em vista que a Vereadora tem o poder e o dever de fiscalizar os atos da Administração Pública Direta e Indireta, bem como sempre buscar benefícios à população, sendo assim, com vistas à legalidade e transparência pública, requer que sejam fornecidas estas informações para melhor análise. Assim, exercendo o papel de Vereadora, a fim de promover o bem-estar de nossa população, encaminhamos o presente requerimento.



Câmara Municipal de Tatuí

Edifício Presidente Tancredo Neves

Tel. / Whatsapp (15) 3259-8300 - Site: www.camaratatuí.sp.gov.br

Endereço: Av. Cônego João Clímaco, 226 – Tatuí / SP Caixa Postal 52 – CEP 18.270-540

E-mail: cintia.soares@camaratatuí.sp.gov.br

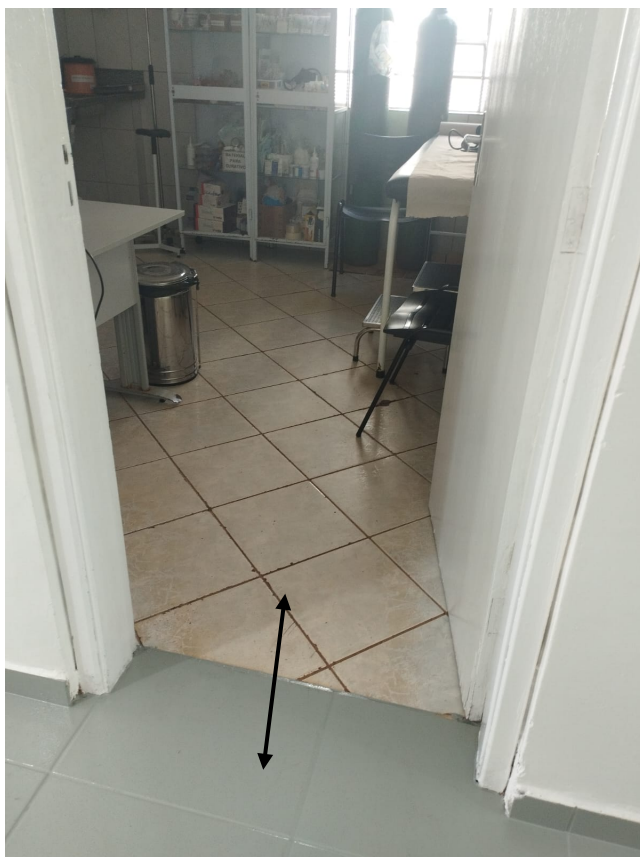

Sala das Sessões “Ver. Rafael Orsi Filho”, 12 de Agosto de 2024.

**Cíntia Yamamoto Soares
Vereadora**

DOCUMENTO ASSINADO DIGITALMENTE - PROTOCOLO: 4944/2024 - CHAVE DE VALIDAÇÃO: E13J-FZW6-227P-4FS0



Assinaturas Digitais

O documento acima foi proposto para assinatura digital na Câmara Municipal de Tatuí. Para verificar as assinaturas, clique no link: <https://tatuí.siscam.com.br/documentos/autenticar> HYPERLINK "<https://tatuí.siscam.com.br/documentos/autenticar?chave=E13JFZW6227P4FS0>"?chave=E13JFZW6227P4FS0, ou vá até o site <https://tatuí.siscam.com.br/documentos/autenticar> e utilize o código abaixo para verificar se este documento é válido:

Código para verificação: E13J-FZW6-227P-4FS0



DOCUMENTO ASSINADO DIGITALMENTE - PROTOCOLO: 4944/2024 - CHAVE DE VALIDAÇÃO: E13J-FZW6-227P-4FS0