



# Câmara Municipal de Tatuí

Edifício Presidente Tancredo Neves

Tel. / Whatsapp (15) 3259-8300 - Site: [www.camaratatuí.sp.gov.br](http://www.camaratatuí.sp.gov.br)

Endereço: Av. Cônego João Clímaco, 226 – Tatuí / SP Caixa Postal 52 – CEP 18.270-540

E-mail: [pepinho@camaratatuí.sp.gov.br](mailto:pepinho@camaratatuí.sp.gov.br) - Tel. Gabinete: (15) 3259-8314



## Requerimento Nº 3019/2024

**REQUEIRO À MESA**, ouvido o Egrégio Plenário na forma regimental, dignese oficiar ao **Exm. Sr. Prefeito Municipal de Tatuí**, que informe sobre a possibilidade de **EXECUTAR a manutenção, limpeza, capina no terreno ao lado do CEU das Artes (Centro de Arte e Esporte)**. (foto em anexo)

### JUSTIFICATIVA

Este Parlamentar tem recebido inúmera reclamação da população. Onde o local se encontra com mato alto, sem pintura e aumentada a proliferação de bichos e doenças. Pedimos para os responsáveis que sejam levantadas essas informações e repassado para a população.

Sala das Sessões “Ver. Rafael Orsi Filho”, 26 de agosto de 2024.

**PEPINHO**  
**Jairo Martins**  
**Vereador**

DOCUMENTO ASSINADO DIGITALMENTE - PROTOCOLO: 5076/2024 - CHAVE DE VALIDAÇÃO: 8B90-2AW6-3RN6-4ZFA



# Câmara Municipal de Tatuí

Edifício Presidente Tancredo Neves

Tel. / Whatsapp (15) 3259-8300 - Site: [www.camaratatuí.sp.gov.br](http://www.camaratatuí.sp.gov.br)

Endereço: Av. Cônego João Clímaco, 226 – Tatuí / SP Caixa Postal 52 – CEP 18.270-540

E-mail: [pepinho@camaratatuí.sp.gov.br](mailto:pepinho@camaratatuí.sp.gov.br) - Tel. Gabinete: (15) 3259-8314



DOCUMENTO ASSINADO DIGITALMENTE - PROTOCOLO: 5076/2024 - CHAVE DE VALIDAÇÃO: 8B90-2AW6-3RN6-4ZFA



# Câmara Municipal de Tatuí

Edifício Presidente Tancredo Neves

Tel. / Whatsapp (15) 3259-8300 - Site: [www.camaratatuí.sp.gov.br](http://www.camaratatuí.sp.gov.br)

Endereço: Av. Cônego João Clímaco, 226 – Tatuí / SP Caixa Postal 52 – CEP 18.270-540

E-mail: [pepinho@camaratatuí.sp.gov.br](mailto:pepinho@camaratatuí.sp.gov.br) - Tel. Gabinete: (15) 3259-8314

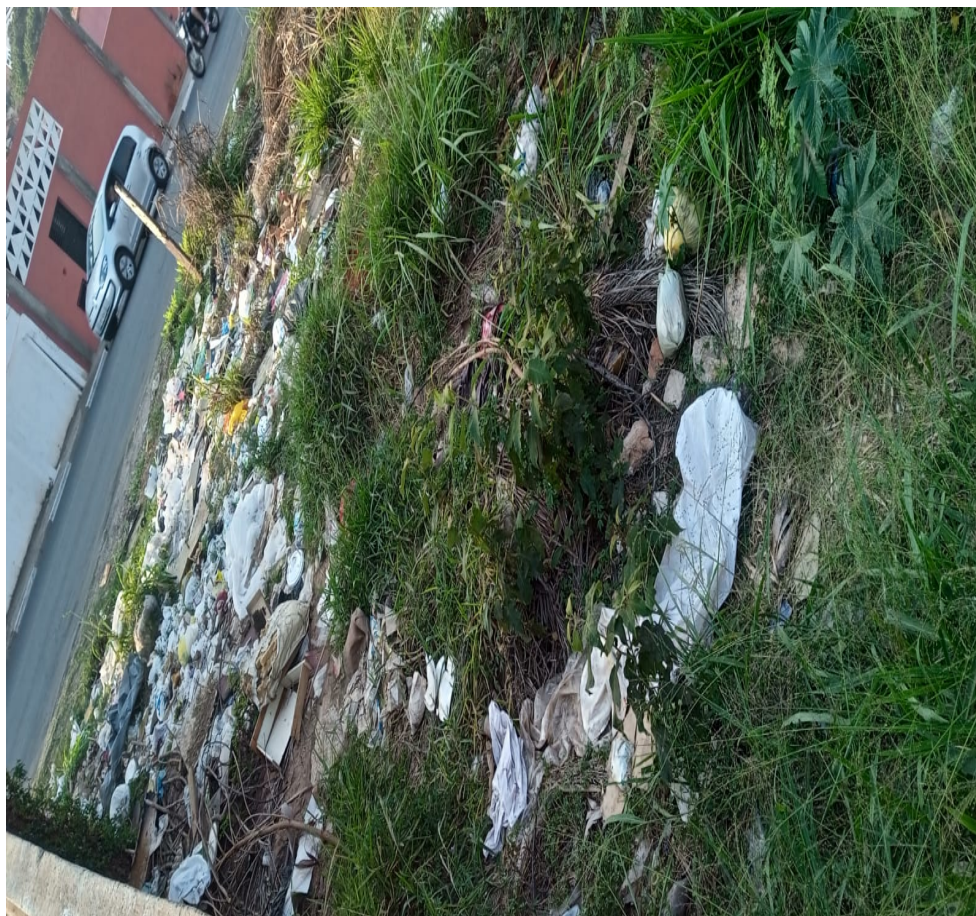

DOCUMENTO ASSINADO DIGITALMENTE - PROTOCOLO: 5076/2024 - CHAVE DE VALIDAÇÃO: 8B90-2AW6-3RN6-4ZFA



# Câmara Municipal de Tatuí

Edifício Presidente Tancredo Neves

Tel. / Whatsapp (15) 3259-8300 - Site: [www.camaratatuí.sp.gov.br](http://www.camaratatuí.sp.gov.br)

Endereço: Av. Cônego João Clímaco, 226 – Tatuí / SP Caixa Postal 52 – CEP 18.270-540

E-mail: [pepinho@camaratatuí.sp.gov.br](mailto:pepinho@camaratatuí.sp.gov.br) - Tel. Gabinete: (15) 3259-8314



DOCUMENTO ASSINADO DIGITALMENTE - PROTOCOLO: 5076/2024 - CHAVE DE VALIDAÇÃO: 8B90-2AW6-3RN6-4ZFA



## Assinaturas Digitais

O documento acima foi proposto para assinatura digital na Câmara Municipal de Tatuí. Para verificar as assinaturas, clique no link: <https://tatuí.siscam.com.br/documentos/autenticar> HYPERLINK "<https://tatuí.siscam.com.br/documentos/autenticar?chave=8B902AW63RN64ZFA>"?chave=8B902AW63RN64ZFA, ou vá até o site <https://tatuí.siscam.com.br/documentos/autenticar> e utilize o código abaixo para verificar se este documento é válido:

**Código para verificação: 8B90-2AW6-3RN6-4ZFA**



DOCUMENTO ASSINADO DIGITALMENTE - PROTOCOLO: 5076/2024 - CHAVE DE VALIDAÇÃO: 8B90-2AW6-3RN6-4ZFA