

Prefeitura Municipal de Tatuí

Secretaria Municipal de Agricultura e Meio Ambiente

GABINETE DO SECRETÁRIO

OFÍCIO - SAMA /291/17

Tatuí, 27 de setembro de 2017.

Excelentíssima Senhora Prefeita Municipal de Tatuí
MARIA JOSÉ P. VIEIRA DE CAMARGO

Resposta ao Requerimento nº 1250/2017, Solicitado pelo “Vereador Rodolfo Hessel Fanganiello”.

Prezada Prefeita,

Encaminhamos anexo, resposta ao requerimento nº 1250/17, solicitado pelo nobre **Vereador Rodolfo Hessel Fanganiello**.

Atenciosamente,

Célio José Valdrighi
Secretário Municipal de
Agricultura e Meio Ambiente

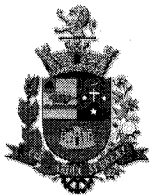

PREFEITURA MUNICIPAL DE TATUÍ
SECRETARIA AGRICULTURA E MEIO AMBIENTE
DEPARTAMENTO DE MEIO AMBIENTE

OFICIO Nº 072/2017/DMA

Tatuí, 27 de setembro de 2017.

Ilmo. Senhor
Rodolfo Hessel Fanganiello
Câmara Municipal de Tatuí

Assunto: Resposta ao Requerimento nº 1250/2017

Prezado Vereador,

Informo que foi realizada a vistoria técnica por profissional da Divisão de Licenciamento e Controle Ambiental, em julho do ano em curso, para avaliação do estado fitossanitário das espécies arbóreas situadas no canteiro central da Avenida Donato Flores, onde não foram constatadas necessidade de poda e remoção de ervas parasitas dos exemplares arbóreos, assim como, a supressão apenas para um exemplar arbóreo, além de outros serviços, conforme pode ser observado no Laudo Técnico anexo.

Sem mais, aproveitamos a oportunidade para externar nossos protestos de estima e consideração, e nos colocamos à disposição para esclarecimentos.

Atenciosamente,

José Mauricio Del Fiol Neto
Diretor de Meio Ambiente



PREFEITURA DE TATUÍ
SECRETARIA DE AGRICULTURA E MEIO AMBIENTE
DEPARTAMENTO DE MEIO AMBIENTE
DIVISÃO DE LICENCIAMENTO E CONTROLE AMBIENTAL

LAUDO TÉCNICO	1. Nº DO DOCUMENTO:	2. Nº DO PROCESSO:
	002/2017	-----
3. INTERESSADO:		
Prefeitura Municipal de Tatuí - Departamento de Meio Ambiente		
4. ENDEREÇO:		5. BAIRRO:
Avenida Donato Flores		Modena
6. ASSUNTO E/OU OBJETIVO:		
Avaliação técnica dos exemplares arbóreos localizados no canteiro central da avenida		
7. AVALIAÇÃO EM CAMPO:		
<p>Com o intuito de realizar o manejo necessário da arborização urbana do município de Tatuí a equipe técnica da Divisão de Licenciamento e Controle Ambiental do Departamento de Meio Ambiente procedeu no dia 28 de Junho de 2017, análise dos exemplares arbóreos localizados no canteiro central da Avenida Donato Flores, trecho entre os números 994 a 1280, a fim de conhecer as condições fitossanitárias dos mesmos e concluir qual tipo de intervenção necessária.</p> <p>Em campo, verificou-se a existência de 17 (dezessete) exemplares arbóreos, sendo 16 (dezesseis) da espécie Tipuana Tipu e 01 (um) da espécie Ficus benjamina, conforme relação abaixo contendo os dados dendométricos e relatório fotografico de cada árvore.</p>		
8. LOCALIZAÇÃO DOS EXEMPLARES:		
		
<i>IMAGEM AÉREA – FONTE GOOGLE EARTH</i>		



PREFEITURA DE TATUÍ
SECRETARIA DE AGRICULTURA E MEIO AMBIENTE
DEPARTAMENTO DE MEIO AMBIENTE
DIVISÃO DE LICENCIAMENTO E CONTROLE AMBIENTAL

Exemplar 3

Dap – 78cm / Altura – 13m / Estado Fitossanitário – Bom

Observações – Espécie “Ficus benjamina”

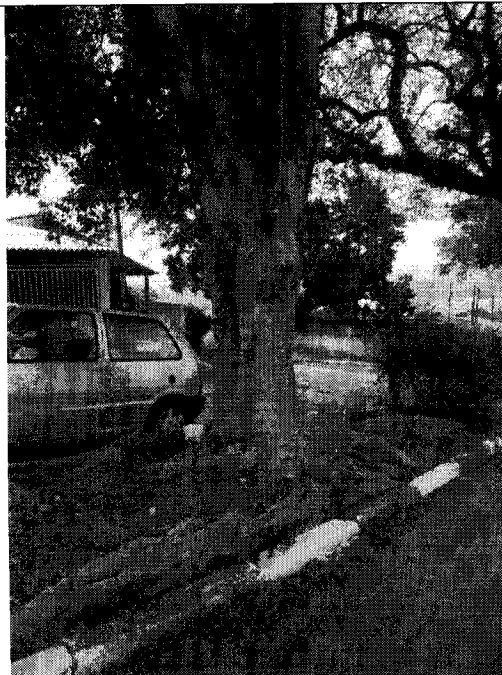

Exemplar 4

Dap – 44cm / Altura – 10m / Estado Fitossanitário – Bom

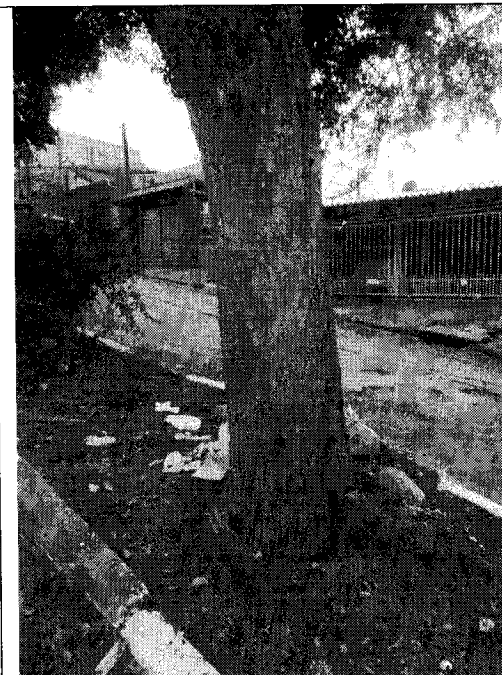
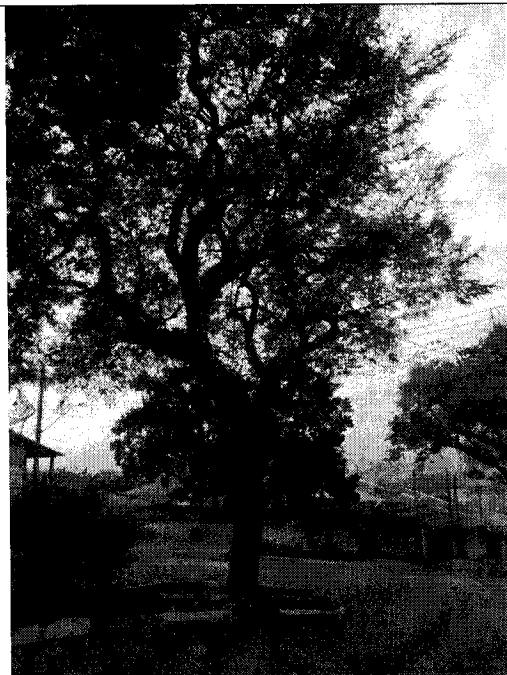



PREFEITURA DE TATUÍ
SECRETARIA DE AGRICULTURA E MEIO AMBIENTE
DEPARTAMENTO DE MEIO AMBIENTE
DIVISÃO DE LICENCIAMENTO E CONTROLE AMBIENTAL

Exemplar 7

Dap – 66cm / Altura – 13m / Estado Fitossanitário – Bom

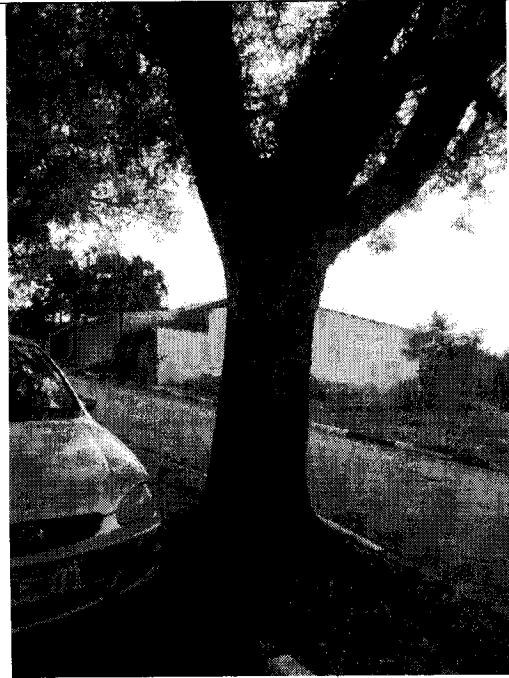
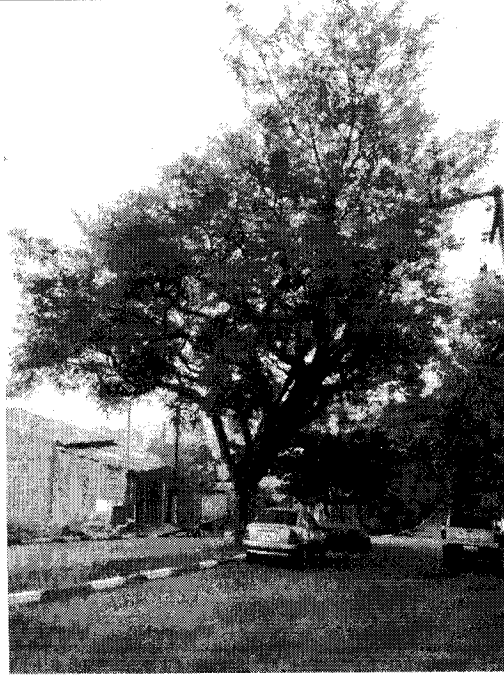

Exemplar 8

Dap – 63cm / Altura – 13m / Estado Fitossanitário – Bom

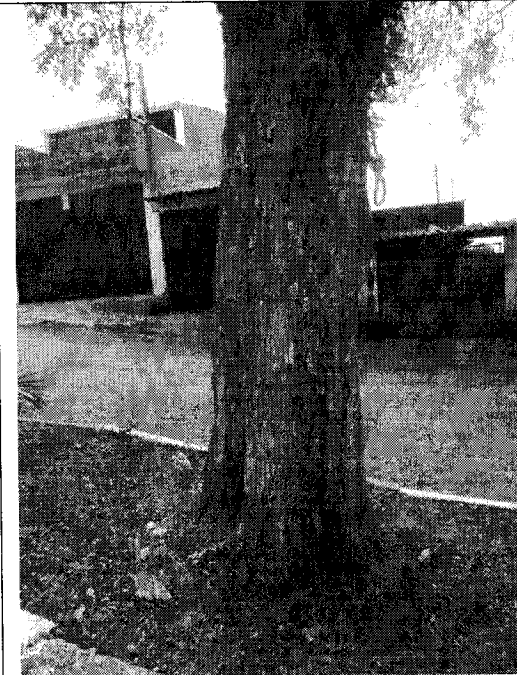



PREFEITURA DE TATUÍ
SECRETARIA DE AGRICULTURA E MEIO AMBIENTE
DEPARTAMENTO DE MEIO AMBIENTE
DIVISÃO DE LICENCIAMENTO E CONTROLE AMBIENTAL

Exemplar 11

Dap – 38cm / Altura – 10m / Estado Fitossanitário – Bom

Observações – Tronco com epífitas e plantas ornamentais

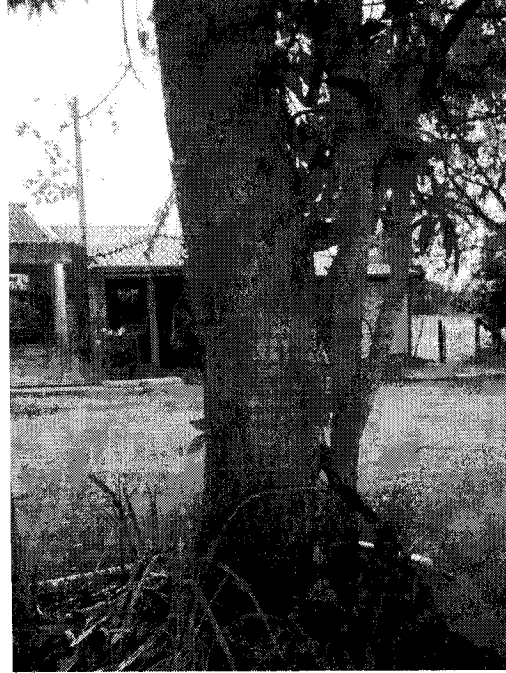
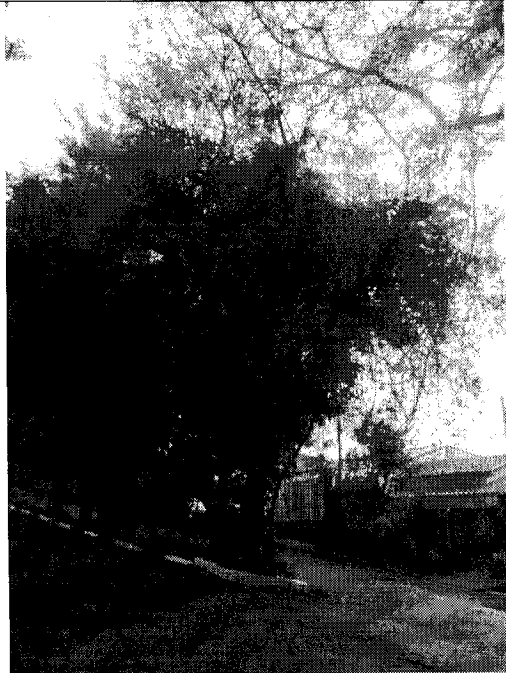

Exemplar 12

Dap – 63cm / Altura – 12m / Estado Fitossanitário – Bom

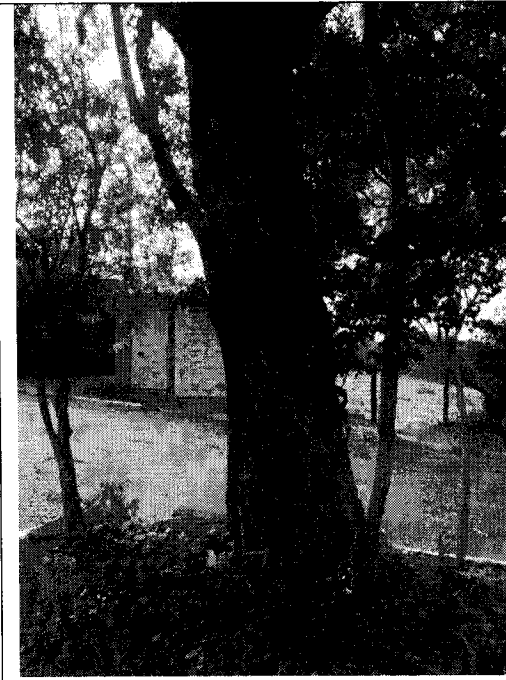
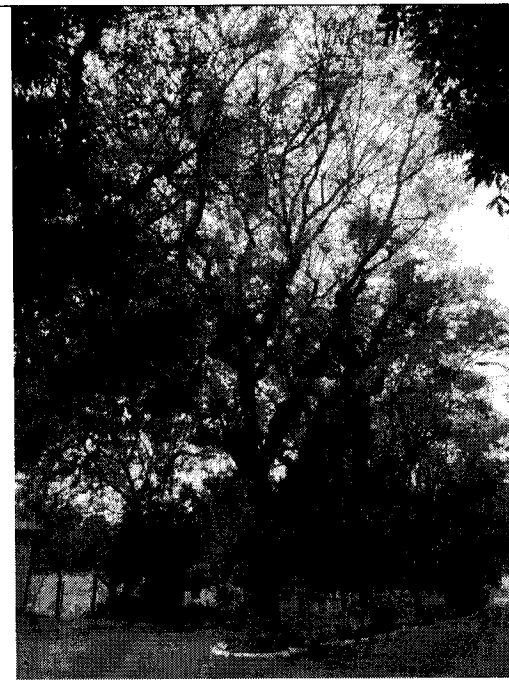



PREFEITURA DE TATUÍ
SECRETARIA DE AGRICULTURA E MEIO AMBIENTE
DEPARTAMENTO DE MEIO AMBIENTE
DIVISÃO DE LICENCIAMENTO E CONTROLE AMBIENTAL

Exemplar 15

Dap – 63cm / Altura – 13m / Estado Fitossanitário – Bom

Observações – Copa apresenta pontos com planta parasita (erva de passarinho) e tocos provenientes de poda incorreta



Exemplar 16

Dap – 47cm / Altura – 10m / Estado Fitossanitário – Bom

