



# Câmara Municipal de Tatuí

Edifício Presidente Tancredo Neves

Telefax: 0 xx 15 3259.8300

Endereço: Avenida Cônego João Clímaco, 226 – Tatuí / SP

Caixa Postal 52 – CEP 18.270-540

Site: www.camaratatuí.sp.gov.br

e-mail: neiloko@camaratatuí.sp.gov.br

REQUERIMENTO Nº

1482/2017

S.S. 10/10/17  
**APROVADO.**

**REQUEIRO À MESA**, ouvido o Egrégio Plenário na forma regimental, digno-se oficiar a Exma. Sra. **Prefeita Municipal de Tatuí**, para que nos informe através do Departamento responsável, há possibilidade de implantar sinalização de trânsito sendo faixa contínua para indicar ao condutor o lado que deverá permanecer enquanto o semáforo estiver fechado.

Considere esse requerimento na forma do artigo 90, §1 do Código de Trânsito Brasileiro que determina a sinalização de trânsito ser de responsabilidade do órgão ou entidade com circunscrição sobre a via, e este respondendo pela falta, insuficiência ou incorreta colocação dos sinais.

## JUSTIFICATIVA

A sinalização de trânsito informa e orienta os usuários das vias. O respeito à sinalização garante um trânsito mais organizado e seguro para os condutores e pedestres.

Temos exemplos de congestionamento em vias como Rua Capitão Lisboa x Rua Humaitá e a Rua São Bento x Stelio Machado Loureiro, onde os condutores formam “fila única” trazendo lentidão no trânsito e possíveis acidentes com motos e pedestres.

Sala das Sessões “Ver. Rafael Orsi Filho”,

Tatuí, 09 de Outubro de 2017

  
**RODNEI ROCHA**  
“Nei Loko”  
Vereador

CÂMARA MUNICIPAL DE TATUI	
Data: 09/10/2017	Hora: 13:50
Requerimento Nº 1482/2017	
Autoria: RODNEI ROCHA	
Assunto: REQUEIRO MESA, ouvido o Egrégio Plenário na forma regimental, digno-se oficiar a Exma. Sra. Prefeita Municipal de Tatuí, para que nos informe através do Departamento responsável, há possibilidade de implantar	

04307/2017

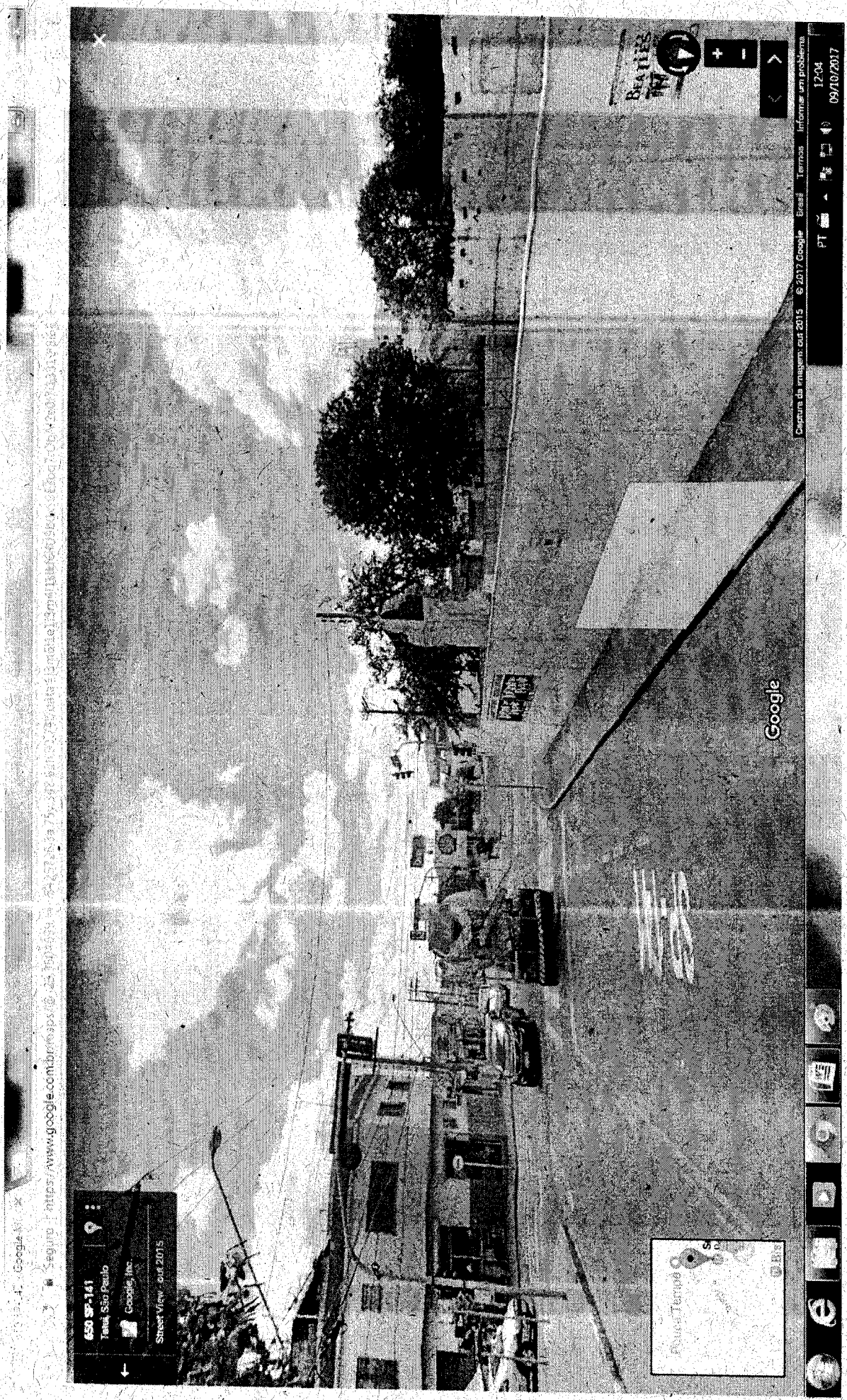

São Mateus - Estúdio de Arquitetura





*Cidade Litorânea*