



Câmara Municipal de Tatuí

Edifício Presidente Tancredo Neves

Telefax: 0 xx 15 3259 8300

Endereço: Avenida Cônego João Clímaco, 226 – Tatuí / SP

Caixa Postal 52 – CEP 18.270-540

Site: www.camaratatuí.sp.gov.br

e-mail: webmaster@camaratatuí.sp.gov.br

INDICAÇÃO Nº

1076/2017

S.S. 21/10/17

A SENHORA
PREFEITA.

Senhor Presidente

Apresento a Vossa Excelência, nos termos do art. 183 do Regimento Interno, a presente INDICAÇÃO, a ser encaminhada a Excelentíssima Senhora Prefeita, para que seja analisada a possibilidade de providenciar na **RUA FREDERICO DE CAMARGO** – Jardim Wanderley – nas imediações do nº 425, os serviços da Prefeitura, no sentido de tapar enormes buracos que há naquela via pública, conforme demonstra a foto anexa.

Justificativa

Municípios residentes no Jardim Wanderley, estiveram nesta Câmara Municipal, solicitando nossa interlocução junto ao Executivo, a fim de reivindicar a restauração da via pública acima citada.

Sala das Sessões Vereador Rafael Orsi Filho, 25 de outubro de 2017.

JUNIOR VAZ
Luis Donizetti Vaz Junior
Vereador

CÂMARA MUNICIPAL DE TATUI	
Data: 26/10/2017	Hora: 17:17
Indicação Nº 1076/2017	
Autoria: LUIS DONIZETTI VAZ JUNIOR	
Assunto: Apresento a Vossa Excelência, nos termos do art. 183 do Regimento Interno, a presente INDICAÇÃO, a ser encaminhada a Excelentíssima Senhora Prefeita, para que seja analisada a possibilidade de providenciar na RUA	

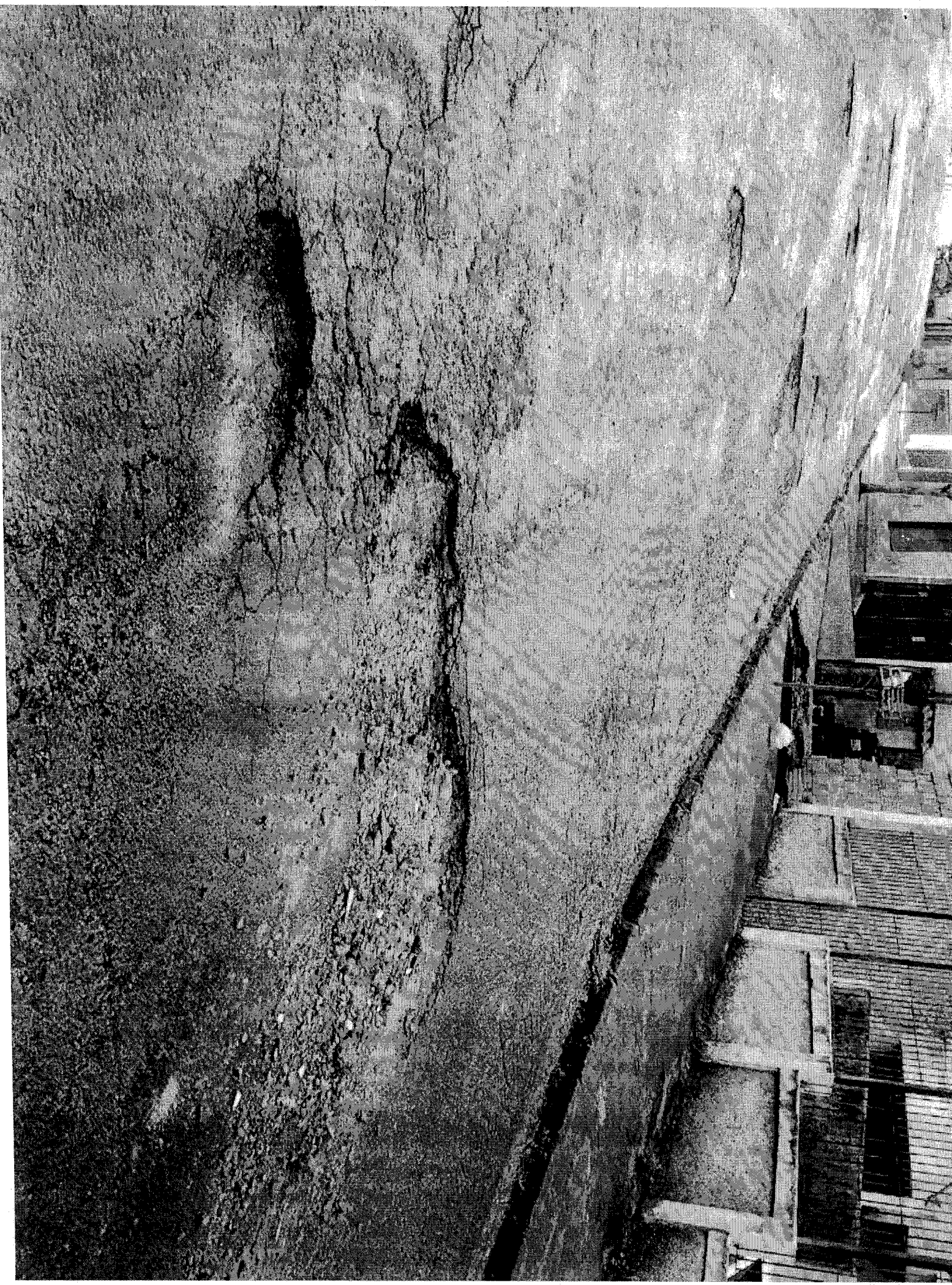

RUA
PROPERTY OF CHINA

one front
no. 425

house: front
handing