

Prefeitura de Tatuí
Secretaria de Agricultura e Meio Ambiente
DEPARTAMENTO DE MEIO AMBIENTE

OFICIO Nº 096/2018/DEMA

Tatuí, 03 de Maio de 2018.

Ilma. Senhora
Maria José Pinto Vieira de Camargo
Prefeita Municipal

Assunto: Resposta ao Requerimento nº 793.

Prezada Prefeita,

O Departamento de Meio Ambiente, através da Secretaria de Agricultura e Meio Ambiente vem encaminhar cópia do Relatório Técnico (laudo técnico) qual é solicitado no requerimento da Câmara Municipal de Tatuí em epígrafe.

Sem mais para o momento, antecipamos os nossos votos de estima e elevada consideração.

José Maurício Del Fiol Neto
Diretor Executivo de Meio Ambiente

Célio José Valdrighi
Secretário de Agricultura e Meio Ambiente



PREFEITURA DE TATUÍ
SECRETARIA DE AGRICULTURA E MEIO AMBIENTE
DEPARTAMENTO DE MEIO AMBIENTE
DIVISÃO DE LICENCIAMENTO E CONTROLE AMBIENTAL

RELATÓRIO TÉCNICO	1. Nº DO DOCUMENTO:	2. Nº DO PROCESSO:
	002/2018	Of. SAMA 22/2018
3. INTERESSADO:		
Prefeitura Municipal de Tatuí - Departamento de Meio Ambiente		
4. ENDEREÇO:		5. BAIRRO:
Avenida Cientista José de Barros Magaldi		Jardim Lucila
6. ASSUNTO E/OU OBJETIVO:		
Avaliação técnica dos exemplares arbóreos localizados no canteiro central da avenida		
7. AVALIAÇÃO EM CAMPO:		
<p>Com o intuito de realizar o manejo necessário da arborização urbana do município de Tatuí a equipe técnica da Divisão de Licenciamento e Controle Ambiental do Departamento de Meio Ambiente procedeu no dia 28 de Junho de 2017, análise dos exemplares arbóreos localizados no canteiro central da Avenida Cientista José de Barros Magaldi, a fim de conhecer as condições fitossanitárias dos mesmos e concluir qual tipo de intervenção necessária.</p> <p>Em campo, verificou-se a existência de 11 (onze) exemplares da espécie Tipuana Tipu, sendo relacionados abaixo os dados dendométricos e relatório fotografico de cada árvore.</p>		
8. LOCALIZAÇÃO DOS EXEMPLARES:		
 <p style="text-align: center;">IMAGEM AÉREA – FONTE GOOGLE EARTH</p>		

CÓPIA



PREFEITURA DE TATUÍ
SECRETARIA DE AGRICULTURA E MEIO AMBIENTE
DEPARTAMENTO DE MEIO AMBIENTE
DIVISÃO DE LICENCIAMENTO E CONTROLE AMBIENTAL

Exemplar 3: **ALTURA 13m / DAP 65cm / ESTADO FITOSSANITÁRIO Bom**

Observações: Existência de 02 (dois) galhos secos, necessária remoção com brevidade.

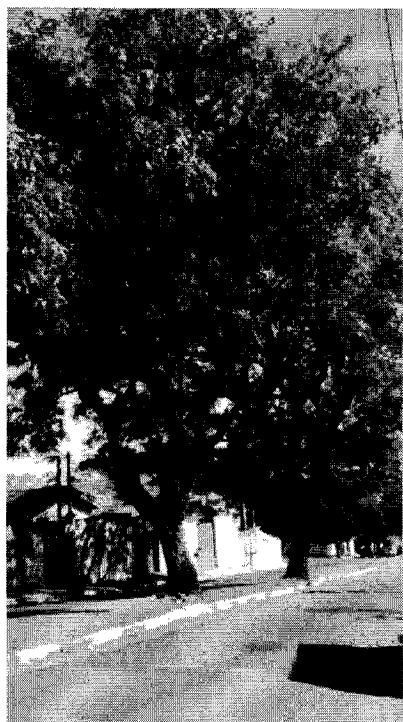

Exemplar 4: **ALTURA 15m / DAP 81cm / ESTADO FITOSSANITÁRIO Bom**

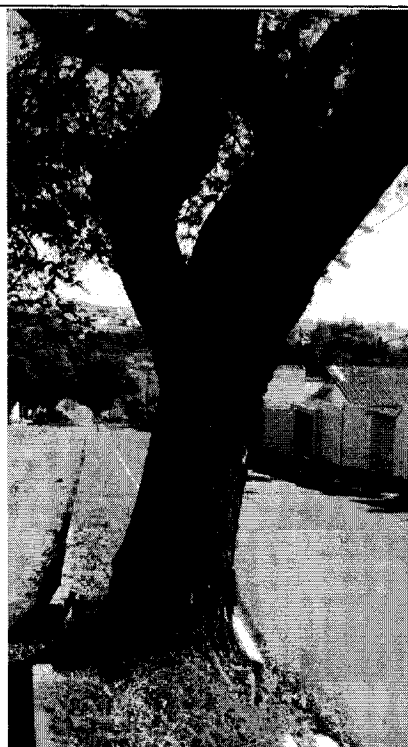
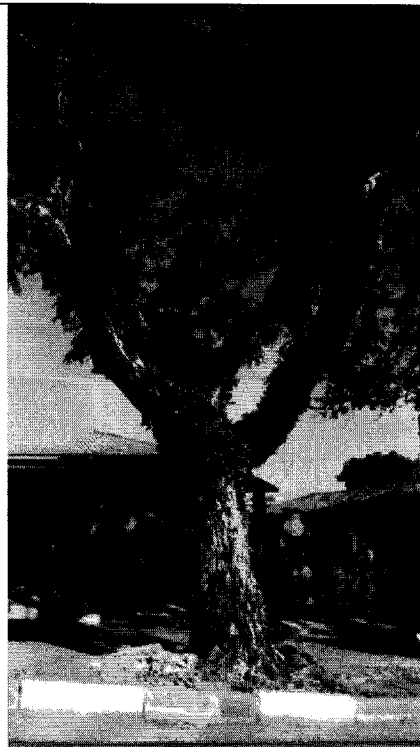



PREFEITURA DE TATUÍ
SECRETARIA DE AGRICULTURA E MEIO AMBIENTE
DEPARTAMENTO DE MEIO AMBIENTE
DIVISÃO DE LICENCIAMENTO E CONTROLE AMBIENTAL

Exemplar 7: **ALTURA 13m / DAP 66cm / ESTADO FITOSSANITÁRIO** Razoável

Observações: Apresenta diversos galhos secos e tocos provenientes de poda incorreta realizada pela concessionária de energia. Copa com presença de planta parasita (Erva de passarinho) e pontos com exsudato no tronco.

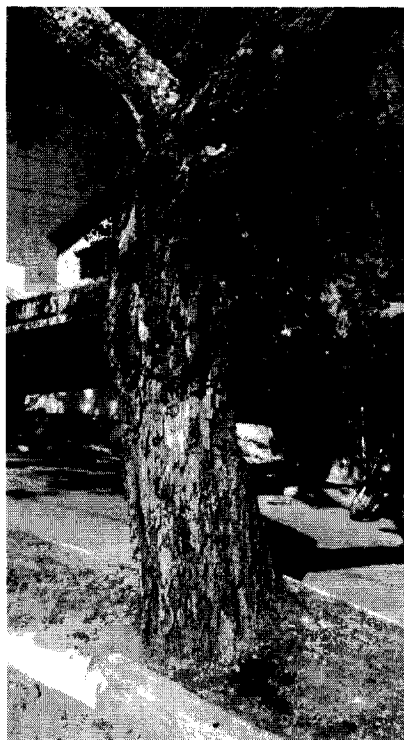
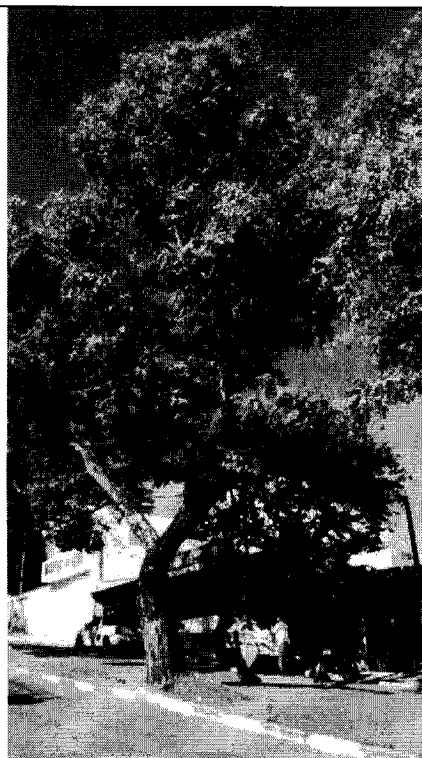



PREFEITURA DE TATUÍ
SECRETARIA DE AGRICULTURA E MEIO AMBIENTE
DEPARTAMENTO DE MEIO AMBIENTE
DIVISÃO DE LICENCIAMENTO E CONTROLE AMBIENTAL

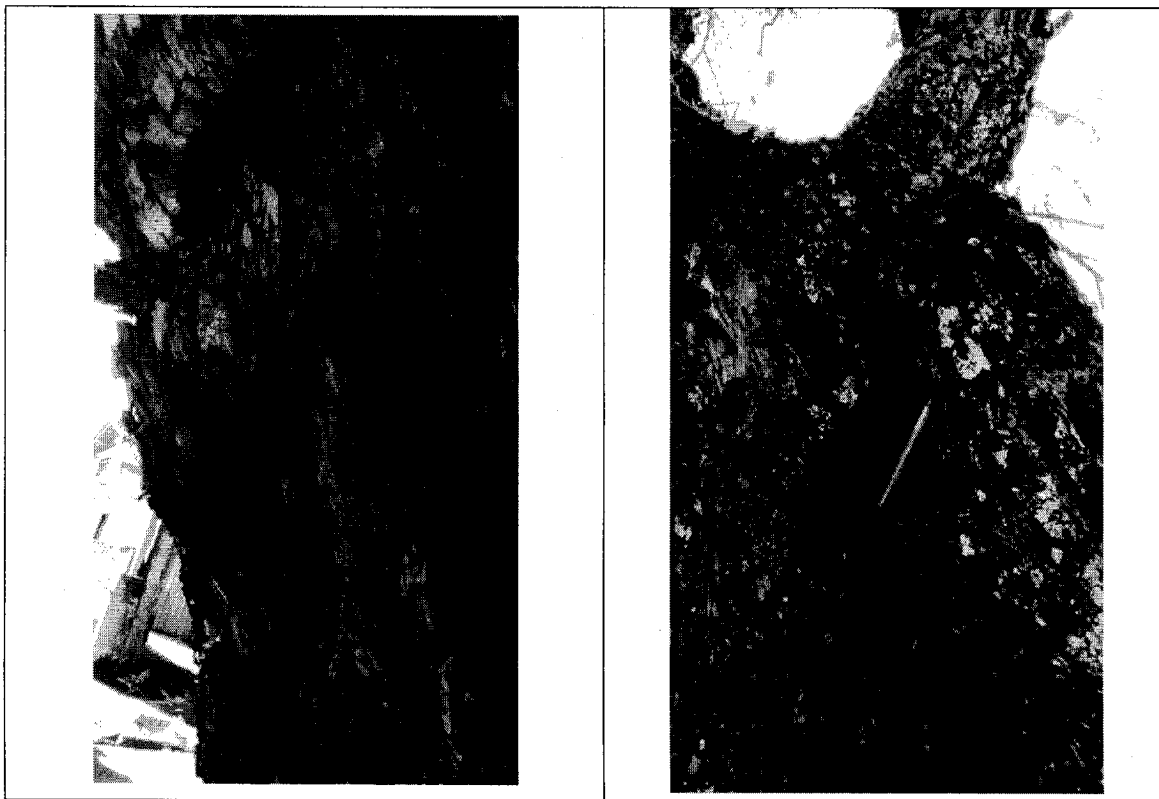

EXEMPLAR 10: ALTURA 13m / DAP57cm / ESTADO FITOSSANITÁRIO Razoável
Observações: Lesão no tronco (ausência de casca).

