



# Câmara Municipal de Tatuí

Edifício Presidente Tancredo Neves

Telefax: 0 xx 15 3259 8300

Endereço: Avenida Cônego João Clímaco, 226 – Tatuí / SP

Caixa Postal 52 – CEP 18.270-540

Site: [www.camaratatuí.sp.gov.br](http://www.camaratatuí.sp.gov.br)

e-mail: [webmaster@camaratatuí.sp.gov.br](mailto:webmaster@camaratatuí.sp.gov.br)

REQUERIMENTO Nº

**2549**

S.S. 11 / 12 / 18

APROVADO

**REQUEIRO À MESA**, ouvido o Egrégio Plenário na forma regimental, digno-se oficiar a **Exma. Srª Prefeita Municipal**, para que, através do órgão competente, informe a esta Casa Legislativa para quando será realizada obra de recapeamento ou operação tapa-buraco no cruzamento da rua Otavio de Azevedo com a rua Professora Adelina Ribeiro situado próximo ao bairro Jardim Tokio?

## JUSTIFICATIVA

Em conversa com cidadãos e cidadãs residentes nas proximidades, nos foi informado sobre a premente necessidade da Prefeitura, através da Secretaria de Obras e Infraestrutura, realizar obra de recapeamento ou operação tapa-buraco no cruzamento da rua Otavio de Azevedo com a rua Professora Adelina Ribeiro situado próximo ao bairro Jardim Tokio.

Segundo as informações, há um buraco enorme que tem impedido os veículos a passarem por uma determinada parte da via causando o risco de virem a acontecer acidentes e danos aos veículos que por ali passam. Segue imagem em anexo.

Portanto, com a finalidade de termos subsídios para dialogar com a população, justifica-se esse Requerimento.

Sala das Sessões “Vereador Rafael Orsi Filho”, 06 de dezembro de 2018.

  
**EDUARDO DADE SALLUM**  
Vereador

CÂMARA MUNICIPAL DE TATUI	
Data: 10/12/2018	Hora: 18:02
Requerimento Nº 2549/2018	
Autoria: EDUARDO DADE SALLUM	
Assunto: REQUEIRO MESA, ouvido o Egrégio Plenário na forma regimental, digno-se oficiar a Exma. Srª Prefeita Municipal, para que, através do órgão competente, informe a esta Casa Legislativa para quando será realizada obra de	



# *Câmara Municipal de Tatuí*

*Edifício Presidente Tancredo Neves*

*Telefax: 0 xx.15 3259 8300*

*Endereço: Avenida Cônego João Clímaco, 226 – Tatuí / SP*

*Caixa Postal 52 – CEP 18.270-540*

*Site: [www.camaratatuí.sp.gov.br](http://www.camaratatuí.sp.gov.br)*

*e-mail: [webmaster@camaratatuí.sp.gov.br](mailto:webmaster@camaratatuí.sp.gov.br)*

## **ANEXO I**

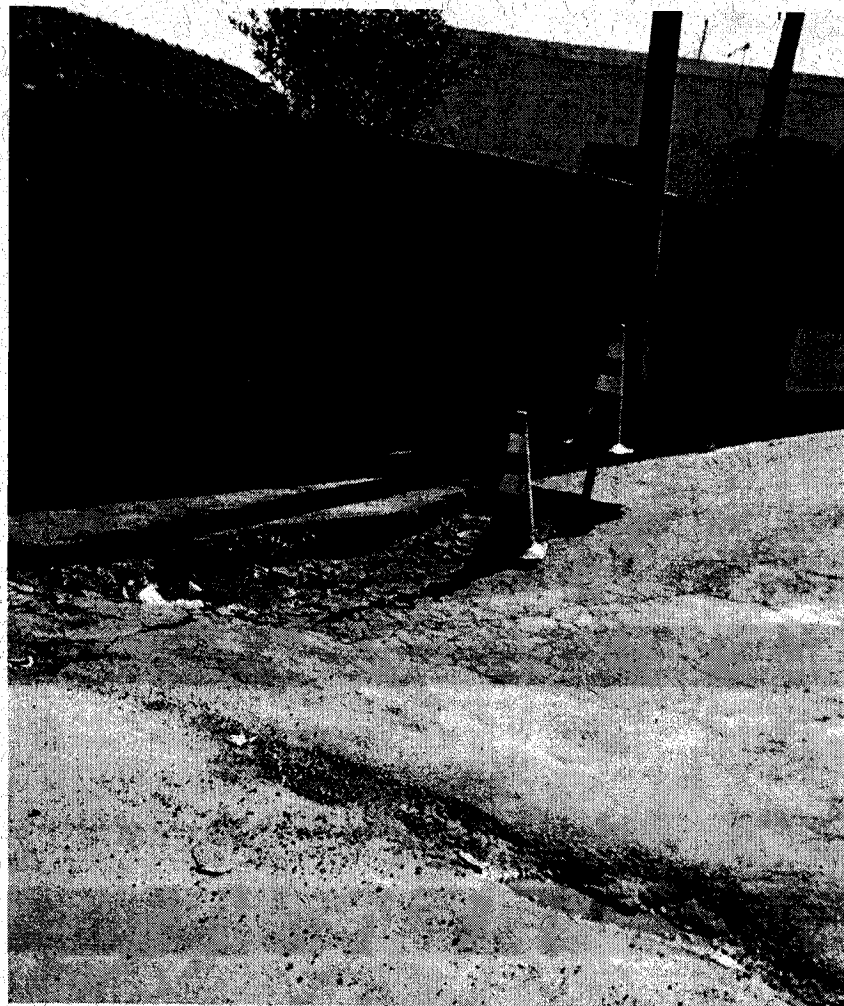

*Fotografia tirada no dia 05/12/18 do cruzamento da rua Otávio de Azevedo com a rua Professora Adelina Ribeiro situado próximo ao bairro Jardim Tokio.*