



Câmara Municipal de Tatuí

Edifício Presidente Tancredo Neves

Telefax: 0 xx 15.3259 8300

Endereço: Avenida Cônego João Clímaco, 226 - Tatuí / SP

Caixa Postal 52 - CEP 18.270-540

Site: www.camaratatuí.sp.gov.br

e-mail:

webmaster@camaratatuí.sp.gov.br

REQUERIMENTO Nº

2132

S.S. 09/09/19

ADROUZO

Requeiro à Mesa, após ouvido o Egrégio Plenário, na forma regimental, digno-se oficiar a Excelentíssima Senhora Prefeita do Município de Tatuí, **MARIA JOSÉ PINTO VIEIRA DE CAMARGO**, para que informe por meio de **CERTIDÃO**, nos informar para quando esta prevista a limpeza e remoção de lixos que esta acumulado no espaço onde esta instalado a **Usina de britagem** localizada nas proximidades do **Bairro Jardim Gramado**, segue fotos em anexo.

JUSTIFICATIVA

É importante o vereador estar informado de maneira que possa levar ao cidadão a informação correta, quando indagado, além de exercer a fiscalização sobre as iniciativas dos organismos públicos, em busca do cumprimento das regras estabelecidas, garantindo a legitimidade e legalidade dos processos e procedimentos praticados pelo Poder Público.

Sala das Sessões Vereador Rafael Orsi Filho, em 05 de Setembro de 2019.

CÂMARA MUNICIPAL DE TATUI

Data: 06/09/2019 Hora: 13:04

Requerimento Nº 2132/2019

Autoria: VALDECI ANTONIO DE PROENÇA

Assunto: Requeiro Mesa, após ouvido o Egrégio Plenário, na forma regimental, digno-se oficiar a Excelentíssima Senhora Prefeita do Município de Tatuí, MARIA JOSÉ PINTO VIEIRA DE CAMARGO, para que informe por meio de CERTIDÃO,

Valdeci Antônio de Proença
(Proença Cabeleireiro)

Tatuí: Cidade Ternura - Capital da Música"

Este documento foi assinado digitalmente por Valdeci Antonio De Proença.

Para verificar as assinaturas vá ao site <https://assinasp.imprensaoficial.com.br/verificar/> e utilize o código D719-8ECD-2206-1C91.

Número de Protocolo
04535/2019



Câmara Municipal de Tatuí

Edifício Presidente Tancredo Neves

Telefax: 0 xx 15 3259 8300

Endereço: Avenida Cônego João Clímaco, 226 - Tatuí / SP

Caixa Postal 52 - CEP 18.270-540

Site: www.camaratatuí.sp.gov.br

e-mail:

webmaster@camaratatuí.sp.gov.br

Vereador



"Tatuí: Cidade Ternura - Capital da Música"

Este documento foi assinado digitalmente por Valdeci Antonio De Proença

Para verificar as assinaturas vá ao site <https://assinasp.imprensaoficial.com.br/Verificar/> e utilize o código D719-8ECD-2206-1C91.



Câmara Municipal de Tatuí

Edifício Presidente Tancredo Neves

Telefax: 0 xx 15 3259 8300

Endereço: Avenida Cônego João Clímaco, 226 - Tatuí / SP

Caixa Postal 52 - CEP 18.270-540

Site: www.camaratatuí.sp.gov.br

e-mail:

webmaster@camaratatuí.sp.gov.br



"Tatuí: Cidade Ternura - Capital da Música"

Este documento foi assinado digitalmente por Valdeci Antonio De Proença

Para verificar as assinaturas vá ao site <https://assinasp.imprensaoficial.com.br/Verificar/> e utilize o código D719-8ECD-2206-1C91.



Câmara Municipal de Tatuí

Edifício Presidente Tancredo Neves

Telefax: 0 xx 15 3259 8300

Endereço: Avenida Cônego João Clímaco, 226 - Tatuí / SP

Caixa Postal 52 - CEP 18.270-540

Site: www.camaratatuí.sp.gov.br

e-mail:

webmaster@camaratatuí.sp.gov.br

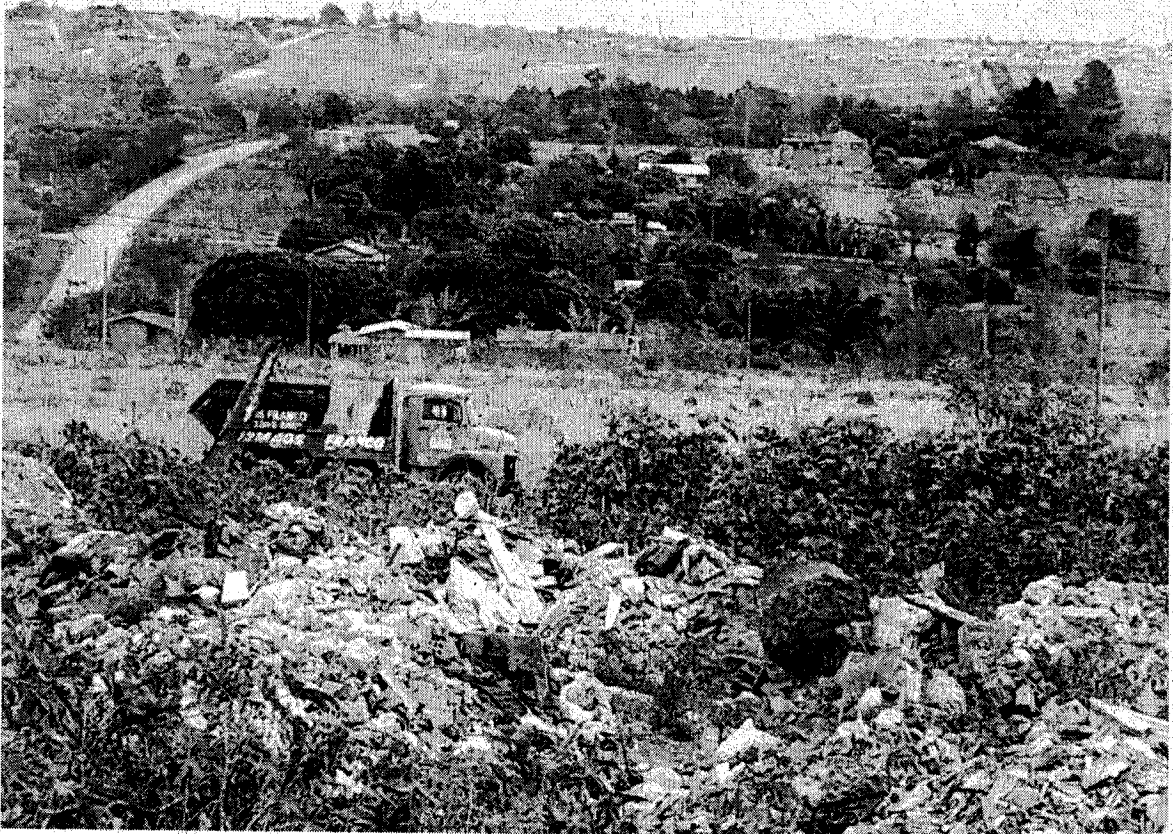

"Tatuí: Cidade Ternura - Capital da Música"

Este documento foi assinado digitalmente por Valdeci Antonio De Proença

Para verificar as assinaturas vá ao site <https://assinasp.imprensaoficial.com.br/verificar/> e utilize o código D719-8ECD-2206-1C91.



Câmara Municipal de Tatuí

Edifício Presidente Tancredo Neves

Telefax: 0 xx 15 3259 8300

Endereço: Avenida Cônego João Clímaco, 226 - Tatuí / SP

Caixa Postal 52 - CEP 18.270-540

Site: www.camaratatuí.sp.gov.br

e-mail:

webmaster@camaratatuí.sp.gov.br



“Tatuí: Cidade Ternura - Capital da Música”

Este documento foi assinado digitalmente por Valdeci Antonio De Proença.

Para verificar as assinaturas vá ao site <https://assinasp.imprensaoficial.com.br/Verificar/> e utilize o código D719-8ECD-2206-1C91.