



# Câmara Municipal de Tatuí

Edifício Presidente Tancredo Neves

Telefax: 0 xx 15 3259 8300

Endereço: Avenida Cônego João Clímaco, 226 – Tatuí / SP

Caixa Postal 52 – CEP 18.270-540

Site: [www.camaratatuí.sp.gov.br](http://www.camaratatuí.sp.gov.br)

e-mail: [webmaster@camaratatuí.sp.gov.br](mailto:webmaster@camaratatuí.sp.gov.br)

REQUERIMENTO Nº \_\_\_\_\_

**130**

S.S. 10 / 02 / 2020

**APROVADO**

**REQUEIRO À MESA**, ouvido o Egrégio Plenário na forma regimental, digno-se oficiar ao **Exma. Sra. Prefeita Municipal de Tatuí MARIA JOSÉ PINTO VIEIRA DE CAMARGO**, para que sejam tomadas providencias para limpeza e análise de risco para a contensão do barranco à Rua Jose A. Soares no Residencial Village

## JUSTIFICATIVA

Na extensão do Residencial Village na Rua José A. Soares, o mato tomou conta da Rua. e o barranco representa risco às casas da Rua paralela, pedimos portanto, com urgência, providencias para tranquilizar os moradores do bairro. Portanto, dada a informação acima exposta e tendo em vista o papel do Poder Público em produzir ações no sentido de garantir a segurança, zelar pela saúde e o bem estar dos cidadãos e cidadãs, encaminhamos o presente Requerimento.

**Sala das Sessões “Ver. Rafael Orsi Filho”, 05 de Fevereiro de 2020.**

**Ronaldo Mota**  
Vereador

### CÂMARA MUNICIPAL DE TATUI

Data: 07/02/2020 Hora: 08:03

Requerimento Nº 130/2020

Autoria: RONALDO JOSE DA MOTA

Assunto: REQUEIRO MESA, ouvido o Egrégio Plenário na forma regimental, digno-se oficiar ao Exma. Sra. Prefeita Municipal de Tatuí MARIA JOSÉ PINTO VIEIRA DE CAMARGO, para que sejam tomadas providencias para limpeza e análise

Número de Protocolo  
**00323/2020**





# *Câmara Municipal de Tatuí*

*Edifício Presidente Tancredo Neves*

*Telefax: 0 xx 15 3259 8300*

*Endereço: Avenida Cônego João Clímaco, 226 – Tatuí / SP*

*Caixa Postal 52 – CEP 18.270-540*

*Site: [www.camaratatuí.sp.gov.br](http://www.camaratatuí.sp.gov.br)*

*e-mail: [webmaster@camaratatuí.sp.gov.br](mailto:webmaster@camaratatuí.sp.gov.br)*

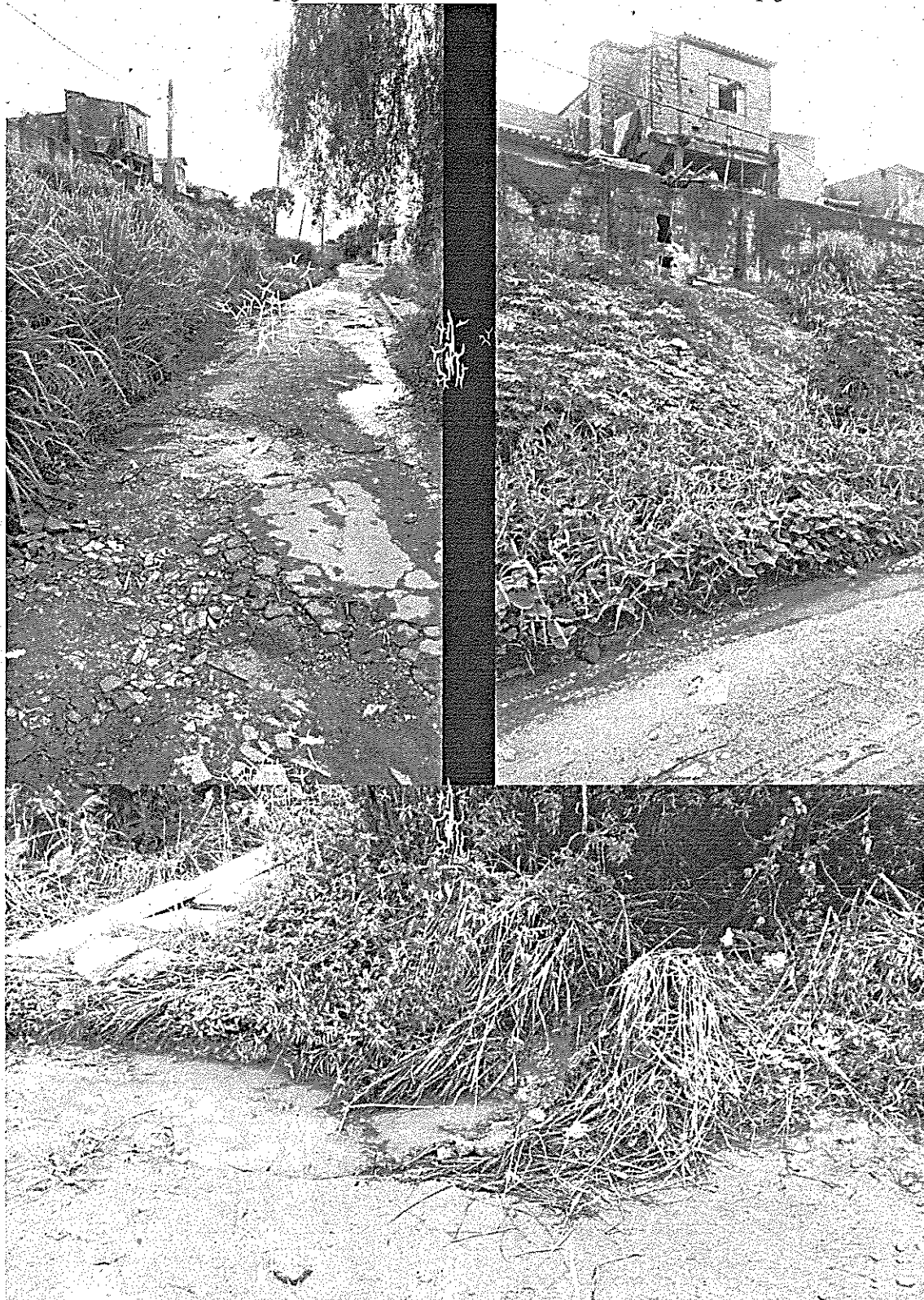

*“Tatuí: Cidade Ternura – Capital da Música”*