



Câmara Municipal de Tatuí

Edifício Presidente Tancredo Neves

Telefax: 0 xx 15 3259 8300

Endereço: Avenida Cônego João Clímaco, 226 - Tatuí / SP

Caixa Postal 52 - CEP 18.270-540

Site: www.camaratatuí.sp.gov.br

e-mail:

webmaster@camaratatuí.sp.gov.br

Indicação N° 341

S.S. 12/08/20
À SENHORA
PREFEITA.

INDICO a Excelentíssima Senhora **Prefeita Municipal**, a necessidade de efetuar a limpeza, a capinação e remoção dos entulhos do terreno da Rua Manoel José da Silva, na altura do N°84 do bairro Donato Flores.

Justificativa

A presente matéria tem por intento, dar ciência á municipalidade de que, o terreno está em condições lastimáveis, repleto de matos altos e sujeiras, etc. Seria crucial a total limpeza desses terrenos para prevenir bichos peçonhentos em torno da localidade e até mesmo para a beleza do bairro.

Assim como esperar da mesma uma rápida solução para que o problema seja sanado.

CÂMARA MUNICIPAL DE TATUI	
Data: 07/08/2020	Hora: 13:03
Indicação N° 341/2020	
Autoria: VALDECI ANTONIO DE PROENÇA	
Assunto: INDICO a Excelentíssima Senhora Prefeita Municipal, a necessidade de efetuar a limpeza, capinação e remoção dos entulhos do terreno da Rua Manoel José da Silva, na altura do N°84 do bairro Donato Flores.	

Sala das Sessões Vereador Rafael Orsi Filho, em 31 de julho de 2020.

Valdeci Antônio de Proença
(Proença Cabeleireiro)

Vereador

“Tatuí: Cidade Ternura - Capital da Música”

Este documento foi assinado digitalmente por Valdeci Antonio De Proença

Para verificar as assinaturas vá ao site <https://assinasp.imprensaoficial.com.br/Verificar/> e utilize o código 1072-8656-2A8E-7A9C.



Câmara Municipal de Tatuí

Edifício Presidente Tancredo Neves

Telefax: 0 xx 15 3259 8300

Endereço: Avenida Cônego João Clímaco, 226 - Tatuí / SP

Caixa Postal 52 - CEP 18.270-540

Site: www.camaratatuí.sp.gov.br

e-mail:

webmaster@camaratatuí.sp.gov.br

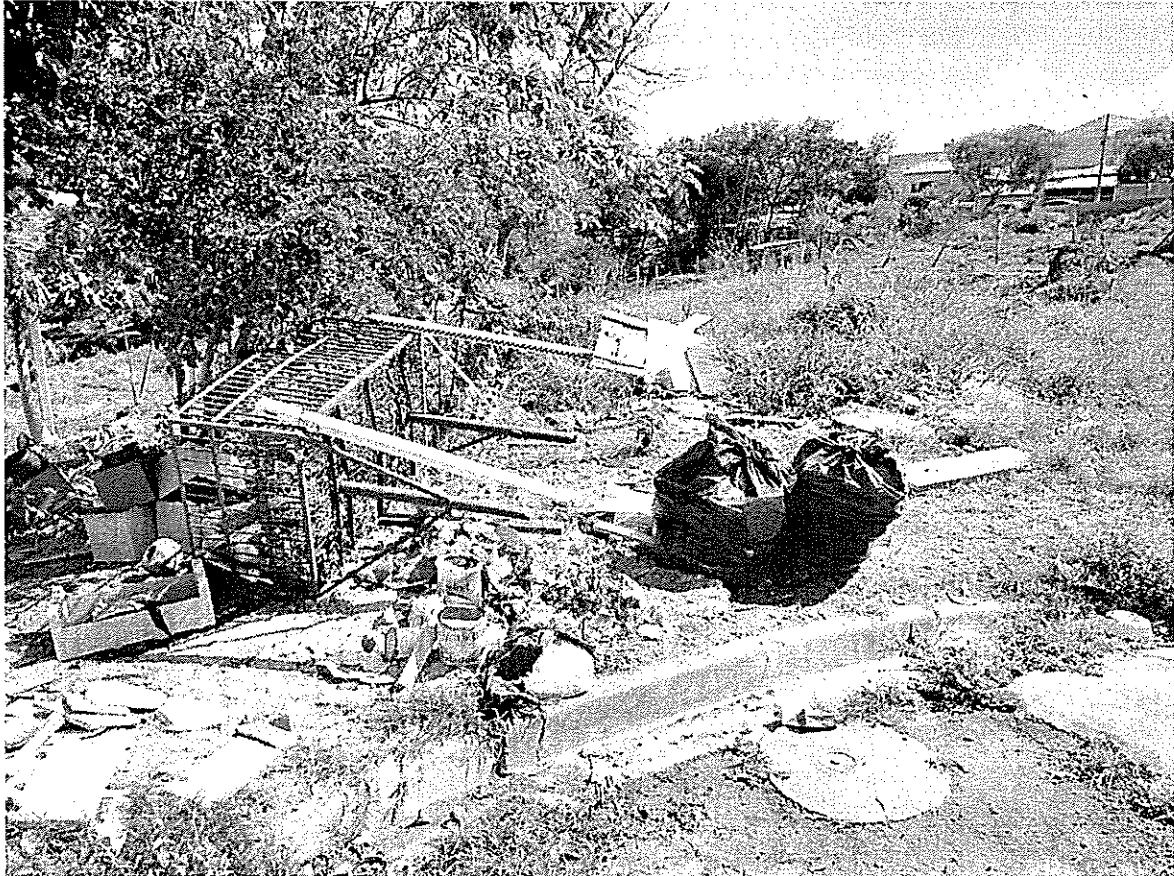

"Tatuí: Cidade Ternura - Capital da Música"

Este documento foi assinado digitalmente por Valdeci Antonio De Proença

Para verificar as assinaturas vá ao site <https://assinasp.imprensaoficial.com.br/Verificar/> e utilize o código 1072-8656-2A8E-7A9C