



# Câmara Municipal de Tatuí

Edifício Presidente Tancredo Neves

Telefax: 0 xx 15 3259 8300

Endereço: Avenida Cônego João Clímaco, 226 – Tatuí / SP

Caixa Postal 52 – CEP 18.270-540

Site: [www.camaratatuí.sp.gov.br](http://www.camaratatuí.sp.gov.br)

e-mail: [webmaster@camaratatuí.sp.gov.br](mailto:webmaster@camaratatuí.sp.gov.br)

REQUERIMENTO Nº **1001**

S.S. 17/08/20  
APROVADO  
J. M. Vieira

**REQUEIRO À MESA**, ouvido o Egrégio Plenário na forma regimental, digno-se oficiar a **Exma. Sra. Prefeita Municipal de Tatuí MARIA JOSÉ PINTO VIEIRA DE CAMARGO** para informar se há alguma medida sendo tomada a fim de EVITAR o envio de esgoto sanitário no Jd Rosa Garcia II, mais especificamente nos lagos recém formados pela prefeitura.

## JUSTIFICATIVA

Quero antes de tudo salientar a beleza que essa benfeitoria trouxe ao bairro e a alegria da população do Jd Rosa Garcia 2 em tê-la recebido. Porém, após a execução da formação dos lagos que tem grande beleza, notou-se que junto com a água limpa da bica, também está sendo despejado nos lagos, água da rede pluvial do Residencial San Marino e também do Jd Rosa Garcia, que vem se contaminado com o esgoto que é lançado indevidamente no trecho da linha férrea. Trata-se, de uma preocupação com a saúde da população, e visando que a obra que foi muito bem vista pela população não se torne um problema de saúde para a administração. Seguem fotos

Portanto, dada a informação acima exposta e tendo em vista o papel do Poder Público em produzir ações no sentido de garantir o bem estar e a saúde dos cidadãos, encaminhamos o presente Requerimento

Sala das Sessões "Ver. Rafael Orsi Filho", 13 de Agosto de 2020.

### CÂMARA MUNICIPAL DE TATUI

Data: 13/08/2020 Hora: 16:31

Requerimento Nº 1001/2020

Autoria: RONALDO JOSE DA MOTA

Assunto: REQUEIRO MESA, ouvido o Egrégio Plenário na forma regimental, digno-se oficiar a Exma. Sra. Prefeita Municipal de Tatuí MARIA JOSÉ PINTO VIEIRA DE CAMARGO para informar se há alguma medida sendo tomada a fim de EVITAR o

Ronaldo Mota  
Vereador





# *Câmara Municipal de Tatuí*

*Edifício Presidente Tancredo Neves*

*Telefax: 0 XX 15 3259 8300*

*Endereço: Avenida Cônego João Clímaco, 226 – Tatuí / SP*

*Caixa Postal 52 – CEP 18.270-540*

*Site: [www.camaratatuí.sp.gov.br](http://www.camaratatuí.sp.gov.br)*

*e-mail: [webmaster@camaratatuí.sp.gov.br](mailto:webmaster@camaratatuí.sp.gov.br)*

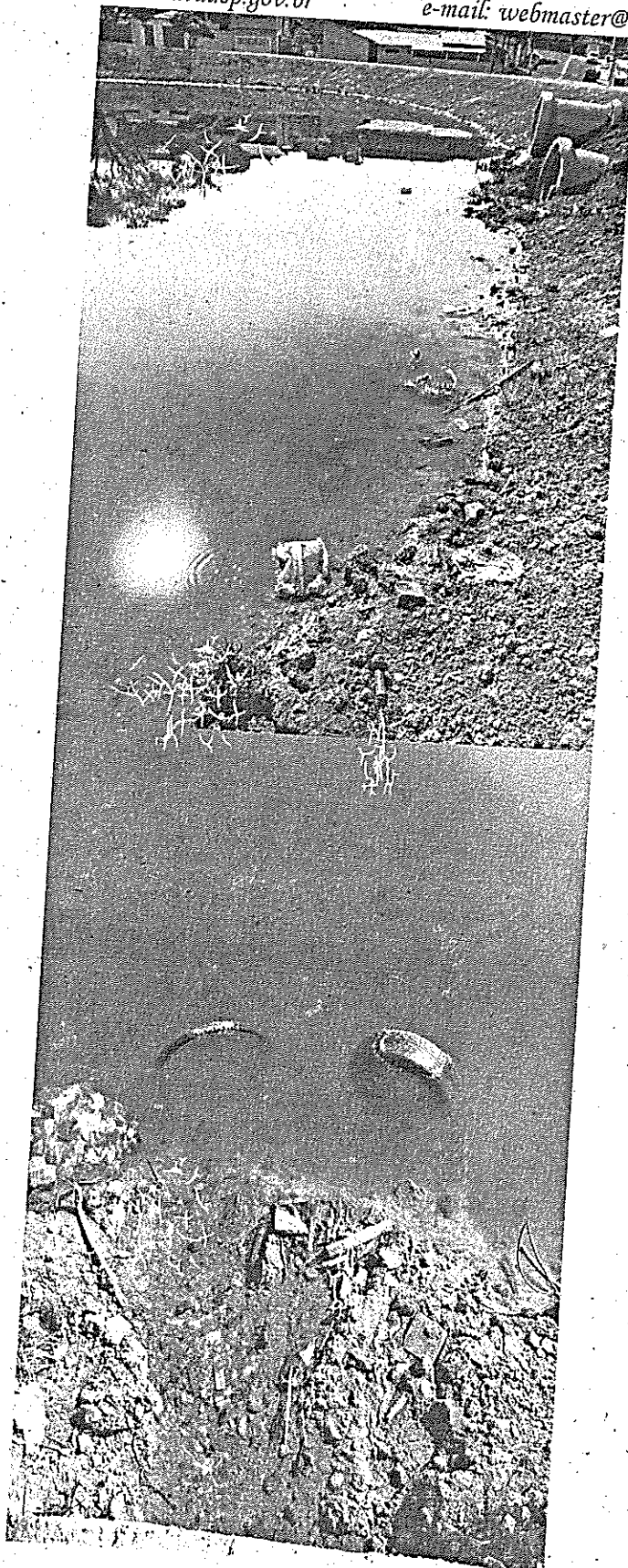

*"Tatuí: Cidade Ternura – Capital da Música"*



# *Câmara Municipal de Tatuí*

*Edifício Presidente Tancredo Neves*

*Telefax: 0 xx15 3259 8300*

*Endereço: Avenida Cônego João Clímaco, 226 – Tatuí / SP*

*Caixa Postal 52 – CEP 18.270-540*

*Site: [www.camaratatuí.sp.gov.br](http://www.camaratatuí.sp.gov.br)*

*e-mail: [webmaster@camaratatuí.sp.gov.br](mailto:webmaster@camaratatuí.sp.gov.br)*

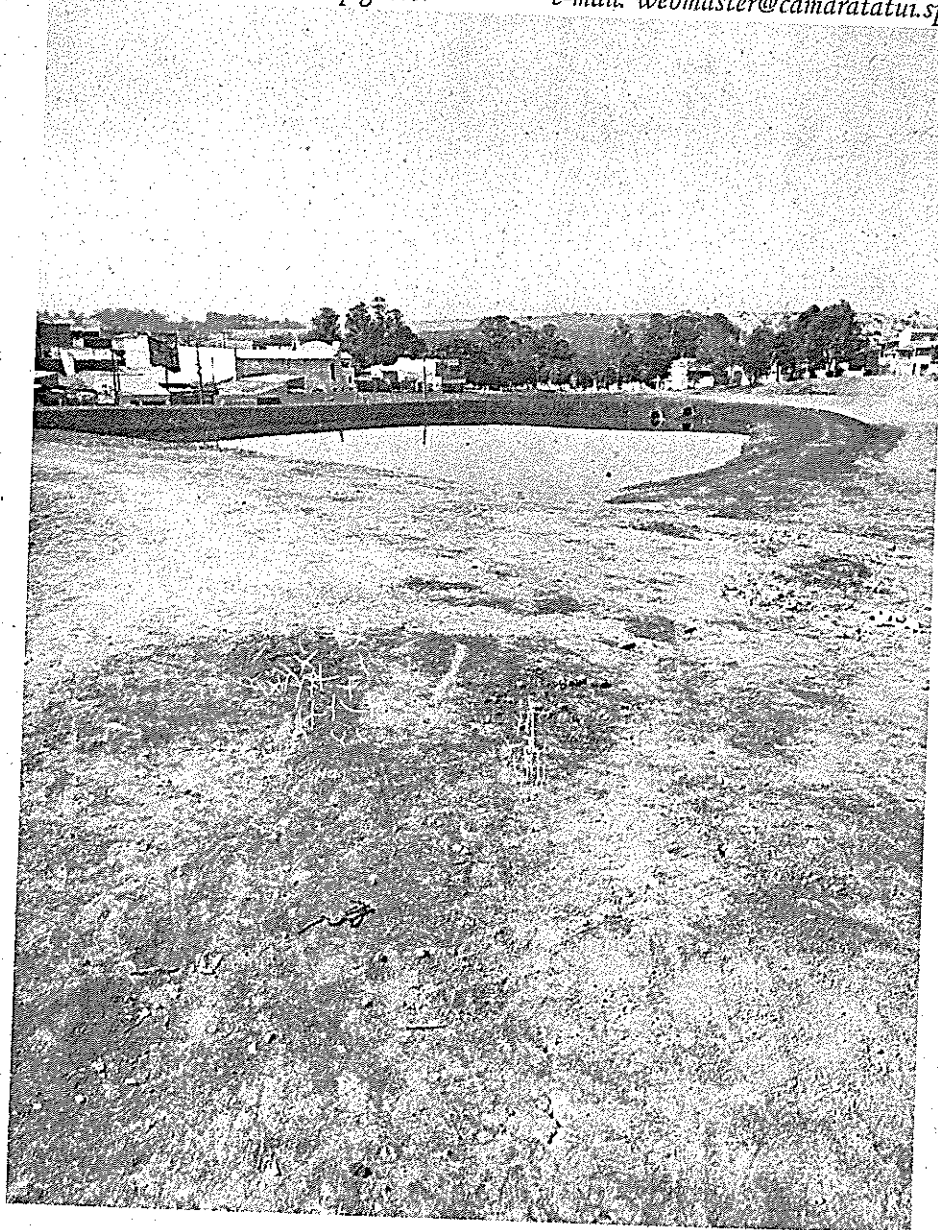

*"Tatuí: Cidade Ternura – Capital da Música"*