



Câmara Municipal de Tatuí

Edifício Presidente Tancredo Neves

Telefax: 0 xx 15 3259 8300

Endereço: Avenida Cônego João Clímaco, 226 – Tatuí / SP

Caixa Postal 52 – CEP 18.270-540

Site: www.camaratatuí.sp.gov.br

e-mail:

webmaster@camaratatuí.sp.gov.br

S.S. 14/09/20
APROVADO.
[Assinatura]

REQUERIMENTO Nº 1072

S.S. 24/08/20
AS COMISSÕES.
[Assinatura]

REQUEIRO À DOUTA MESA, ouvido o Egrégio Plenário nos termos regimentais, digno-se de oficiar ao **Departamento de Estradas e Rodagem (D.E.R)**, que se possível nos informe referente a realizar estudos no sentido de viabilizar uma alça de acesso na entrada do bairro Vale dos Lagos. Segue fotos em anexo.

JUSTIFICATIVA

Esse Vereador foi procurado por alguns munícipes daquele Bairro onde gostariam de obter mais informações sobre se seria possível a realização desta obra, pois o acesso do local é muito perigoso, sendo construída devida alça de acesso seria de suma importância para a segurança dos motoristas que trafegam por aquela rodovia.

Sala das Sessões Vereador Rafael Orsi Filho, em 21 de Agosto de 2020.

Valdeci Antônio de Proença
(Proença Cabelcreiro)
Vereador

CÂMARA MUNICIPAL DE TATUI	
Número de Protocolo 02428/2020	Date: 21/08/2020 Hora: 12:36
	Requerimento Nº 1072/2020
	Autoria: VALDECI ANTONIO DE PROENÇA
	Assunto: REQUEIRO DOUTA MESA, ouvido o Egrégio Plenário nos termos regimentais, digno-se de oficiar ao Departamento de Estradas e Rodagem D.E.R), que se possível nos informe referente a realizar estudos no sentido de

“Tatuí: Cidade Ternura – Capital da Música”

Este documento foi assinado digitalmente por Valdeci Antonio De Proença.

Para verificar as assinaturas vá ao site <https://assinasp.impressaooficial.com.br/Verificar/> e utilize o código 9909-FD66-AC5E-B4D8.



Câmara Municipal de Tatuí

Edifício Presidente Tancredo Neves

Telefax: 0 xx 15 3259 8300

Endereço: Avenida Cônego João Clímaco, 226 - Tatuí / SP

Caixa Postal 52 - CEP 18.270-540

Site: www.camaratatuí.sp.gov.br

e-mail:

webmaster@camaratatuí.sp.gov.br



“Tatuí: Cidade Ternura - Capital da Música”

Este documento foi assinado digitalmente por Valdeci Antonio de Fátima.

Para verificar as assinaturas vá ao site <https://assinasp.impressaojornal.com.br/Verificar/> e utilize o código 9909-FD66-AC5E-B4D8.



Câmara Municipal de Tatuí

Edifício Presidente Tancredo Neves

Telefax: 0 xx 15 3259 8300

Endereço: Avenida Cônego João Clímaco, 226 - Tatuí / SP

Caixa Postal 52 - CEP 18.270-540

Site: www.camaratatuí.sp.gov.br

e-mail:

webmaster@camaratatuí.sp.gov.br

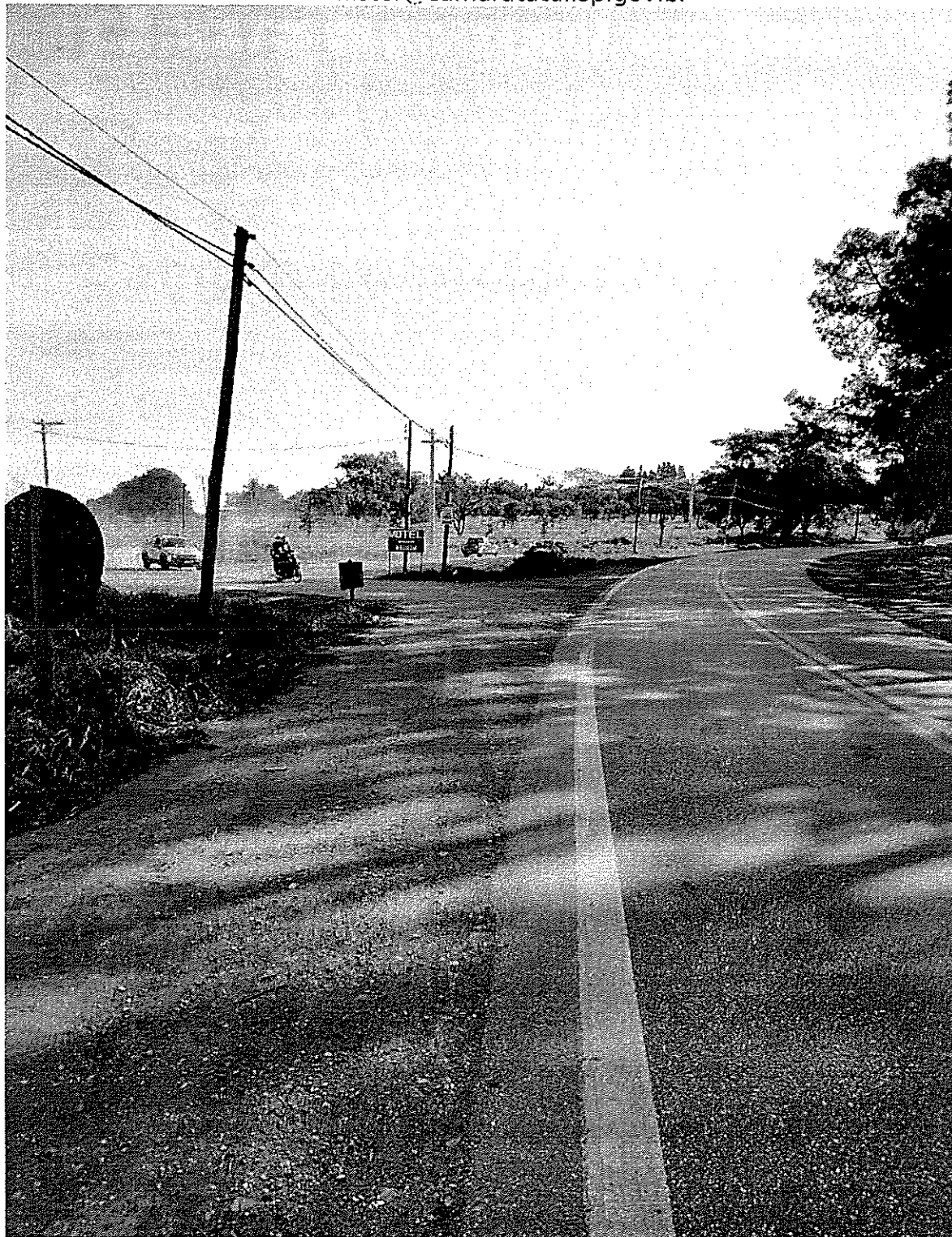

“Tatuí: Cidade Ternura - Capital da Música”

Este documento foi assinado digitalmente por Valdeci Antonio De Proença.

Para verificar as assinaturas vá ao site <http://assinasp.imprensaoficial.com.br/Verificar/> e utilize o código 9909-FD66-AC5E-B4D8.



Câmara Municipal de Tatuí

Edifício Presidente Tancredo Neves

Telefax: 0 xx 15 3259 8300

Endereço: Avenida Cônego João Clímaco, 226 - Tatuí / SP

Caixa Postal 52 - CEP 18.270-540

Site: www.camaratatuí.sp.gov.br

e-mail:

webmaster@camaratatuí.sp.gov.br



"Tatuí: Cidade Ternura - Capital da Música"

Este documento foi assinado digitalmente por Valdeci Antonio De Frouença.

Para verificar as assinaturas vá ao site <https://assinasp.imprensaoficial.com.br/Verificar/> e utilize o código 9909-FD66-AC5E-B4D8.



Câmara Municipal de Tatuí

Edifício Presidente Tancredo Neves

Telefax: 0 xx 15 3259 8300

Endereço: Avenida Cônego João Clímaco, 226 – Tatuí / SP

Caixa Postal 52 – CEP 18.270-540

Site: www.camaratatuí.sp.gov.br

e-mail:

webmaster@camaratatuí.sp.gov.br

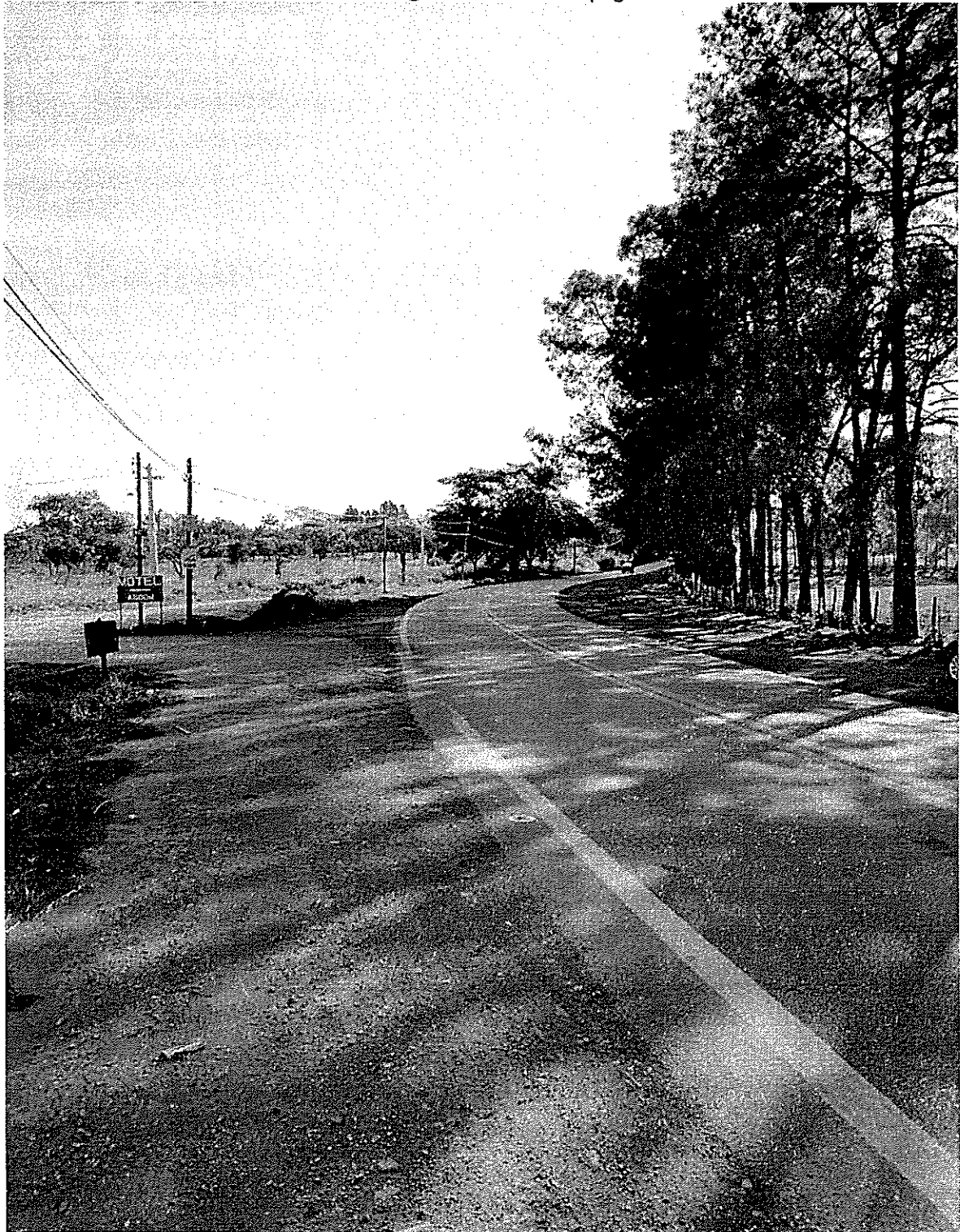

“Tatuí: Cidade Ternura – Capital da Música”

Este documento foi assinado digitalmente por Valdeci Antonio De Proença.

Para verificar as assinaturas vá ao site <https://assinasp.imprensaoficial.com.br/Verificar/> e utilize o código 9909-FD66-AC6E-B4D8.