



# Câmara Municipal de Tatuí

Edifício Presidente Tancredo Neves

Telefax: 0 xx 15 3259 8300

Endereço: Avenida Cônego João Clímaco, 226 – Tatuí / SP

Caixa Postal 52 – CEP 18.270-540

Site: www.camaratatuí.sp.gov.br

e-mail: neiloko@camaratatuí.sp.gov.br

Protocolo  
2063/20

REQUERIMENTO Nº

1278

S.S. 28/09/20

APROVADO

REQUEIRO À MESA, ouvido o Egrégio Plenário na forma regimental, digno-se oficiar a Exma. Sra. Prefeita Municipal de Tatuí, para que informe a esta Casa Legislativa, através do setor competente, a possibilidade de rebaixar a guia que fica junto à faixa de pedestres em frente à Clínica de Fisioterapia Corpus, localizada a Rua Cel. Bento Pires em frente ao número 312 da empresa Utiloc, conforme segue foto anexa (Google Maps).

## JUSTIFICATIVA

O rebaixamento de guia junto às faixas de travessia de pedestres é um recurso que melhora a acessibilidade aos pedestres em geral, das pessoas com deficiência ou com mobilidade reduzida, mas também aos que portam carrinhos de mão ou grandes volumes de carga, quando pretendem efetuar a travessia de uma rua ou pista.

Considerando que é atribuição do Vereador a fiscalização dos atos da Administração Pública Direta, Autarquias e Fundações, diante disto, com vistas à legalidade e transparência pública, requer seja verificado essa possibilidade para maior segurança dos munícipes que ali trafegam e para garantir dos direitos dos cadeirantes.

Sala das Sessões "Ver. Rafael Orsi Filho",

Tatuí, 24 de Setembro de 2020

CÂMARA MUNICIPAL DE TATUÍ	
Número de Protocolo <b>030172020</b>	Data: 28/09/2020 Hora: 12:08
	Requerimento Nº 1278/2020
	Autoria: RODNEI ROCHA
	Assunto: REQUEIRO MESA, ouvido o Egrégio Plenário na forma regimental, digno-se oficiar a Exma. Sra. Prefeita Municipal de Tatuí, para que informe a esta Casa Legislativa, através do setor competente, a possibilidade

RODNEI ROCHA  
"Nei Loko"  
Vereador



- Live - Dolphins Cry (Cl...)
- Caixa de entrada (Cl...)
- google.com/maps/@-26.3470253,-47.8565142,3a,75y,225.21h,92.71t, data=!3m1!1e1!1sm!1!1slmm6-!1str0pUF!1s0qM, R22gl!2e0!1s6894!1s18!1s12
- dolphins cry - Im... 3100003-2065.pdf
- Próximo de Emergênci...
- le deficientes
- Microsoft Word - P...
- consulta-ce.ac.gov...
- Reajuste salarial do...
- Revisão Geral Anual...

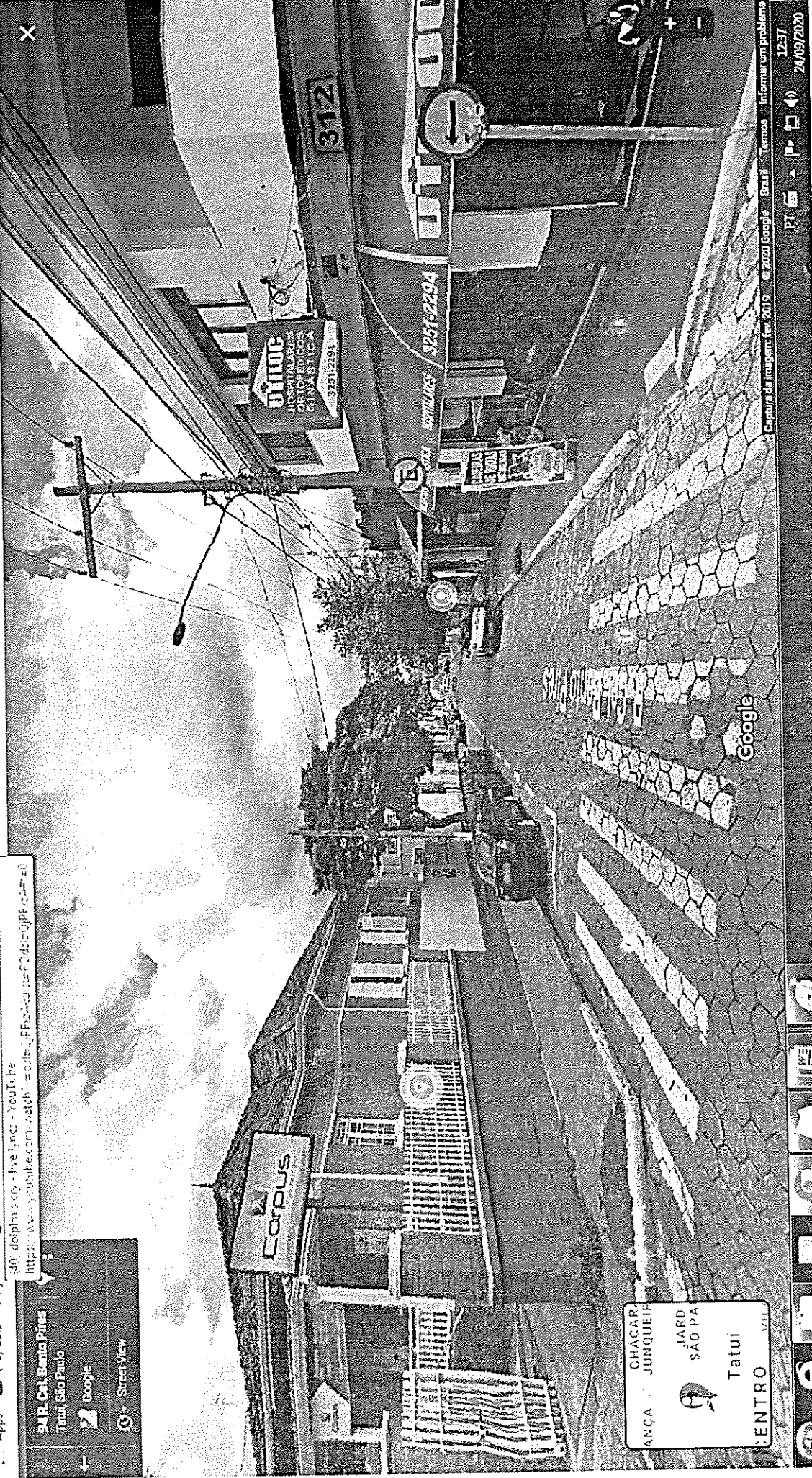

91 R. Cal. Bento Pin...  
Tatuí, São Paulo

Google  
Street View

CHACAR JUNQUEIR  
JARD SÃO PA  
Tatuí  
CENTRO VILA

Captura de tela feita em 24/09/2020 às 12:37

