



Câmara Municipal de Tatuí

Edifício Presidente Tancredo Neves

Telefax: 0 xx 15 3259 8300

Endereço: Avenida Cônego João Clímaco, 226 – Tatuí / SP

Caixa Postal 52 – CEP 18.270-540

Site: www.camaratatuí.sp.gov.br

e-mail: webmaster@camaratatuí.sp.gov.br

REQUERIMENTO Nº 1382

S.S. 19/10/20

APROVADO.

REQUEIRO À MESA, ouvido o Egrégio Plenário, na forma regimental, que se digne a oficial à **Exma. Sra. Prefeita Municipal de Tatuí**, para que, através do setor competente, informe a esta Casa Legislativa quando será realizada a manutenção da rede de esgoto da Rua Adolpho Lencione, no Bairro Jardim Europa, que se encontra a céu aberto (fotos anexas).

JUSTIFICATIVA

Em conversa com cidadãos e cidadãs moradores do Bairro Jardim Europa, recebemos a reivindicação de que seja realizada a manutenção da rede de esgoto situada na Rua Adolpho Lencione, que se encontra a céu aberto, oferecendo riscos à saúde da população que reside nas proximidades.

Assim sendo, exercendo o papel do Vereador de fiscalizar as ações o Poder Público, objetivando garantir a saúde e bem-estar da população do nosso município e para que, quando indagados, tenhamos subsídios para manter o nosso constante diálogo com os cidadãos e cidadãs, encaminhamos o presente requerimento

Sala das Sessões “Vereador Rafael Orsi Filho”, 15 de outubro de 2020.

(Assinado digitalmente)

EDUARDO DADE SALLUM

Vice-Presidente

CÂMARA MUNICIPAL DE TATUI	
Data: 16/10/2020	Hora: 12:59
Requerimento Nº 1382/2020	
Autoria: EDUARDO DADE SALLUM	
Assunto: REQUEIRO MESA, ouvido o Egrégio Plenário, na forma regimental, que se digne a oficial Exma. Sra. Prefeita Municipal de Tatuí, para que, através do setor competente, informe a esta Casa Legislativa quando será	



Câmara Municipal de Tatuí

Edifício Presidente Tancredo Neves

Telefax: 0xx15 3259 8300

Endereço: Avenida Cônego João Climaco, 226 – Tatuí / SP

Caixa Postal 52 – CEP 18.270-540

Site: www.camaratatuí.sp.gov.br

e-mail: webmaster@camaratatuí.sp.gov.br

ANEXO

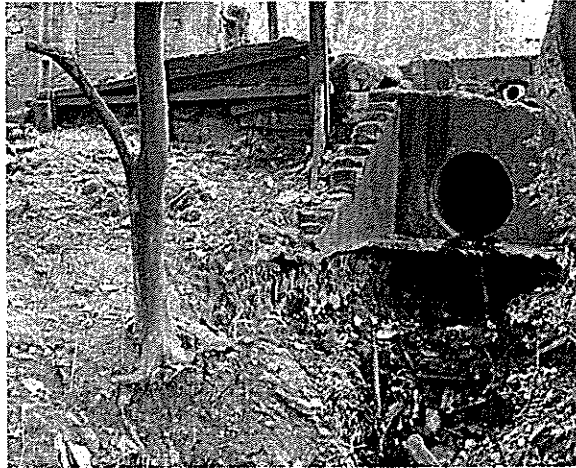



Câmara Municipal de Tatuí

Edifício Presidente Tancredo Neves

Telefax: 0 xx 15 3259 8300

Endereço: Avenida Cônego João Clímaco, 226 – Tatuí / SP

Caixa Postal 52 – CEP 18.270-540

Site: www.camaratatuí.sp.gov.br

e-mail: webmaster@camaratatuí.sp.gov.br

