

# Câmara Municipal de Tatuí

Edifício Presidente Tancredo Neves

Telefone / Whatsapp (15) 3259-8300

Endereço: Avenida Cônego João Clímaco, 226 – Tatuí / SP

Caixa Postal 52 CEP 18.270-540

te: [www.camaratatuí.sp.gov.br](http://www.camaratatuí.sp.gov.br)

e-mail: [fabio.nova@camaratatuí.sp.gov.br](mailto:fabio.nova@camaratatuí.sp.gov.br)

REQUERIMENTO Nº

968

S.S. 05/04/21

APROVADO

*[Handwritten signature]*

**REQUEIRO À MESA**, ouvido o Egrégio Plenário na forma regimental, digno-se oficiar a **Exma. Senhora Prefeita Municipal de Tatuí**, para que informe a esta Casa Legislativa, se a manutenção da guia do asfalto da Rua Pedra Ribeiro Abrame, próximo ao número residencial 646, bairro Jardim Santa Rita, Tatuí – SP, está contemplada no cronograma de serviços do setor competente e qual a data agendada para a execução da pretendida manutenção. É importante descartar que por causa da deformação existente no local, diariamente há acúmulo de água parada, ocasionando potencial criadouro do mosquito transmissor da dengue. Encaminho em anexo às imagens da atual situação.

## JUSTIFICATIVA

Tendo em vista que o vereador tem o poder e o dever de fiscalizar os atos da Administração Pública, bem como sempre buscar benefícios à população, dentro da legalidade, torna-se necessário esta propositura para que sejam tomadas as devidas providências.

Sala das Sessões “Ver. Rafael Orsi Filho”, 05 de abril de 2021.

*[Handwritten signature]*

**FABIO VILLA NOVA**

Vereador

**CÂMARA MUNICIPAL DE TATUÍ**

Data: 31/03/2021 Hora: 13:31

Requerimento Nº 968/2021

Autoria: FÁBIO VILLA NOVA

Assunto: Requer da Prefeita que informe se a manutenção da guia do asfalto da Rua Pedra Ribeiro Abrame, próximo ao número residencial 646, Jardim Santa Rita, está contemplada no cronograma de serviços do setor competente.

Cidade Ternura – Capital da Música” \*

Número de Protocolo  
**01861/2021**



# Câmara Municipal de Tatuí

Edifício Presidente Tancredo Neves

Telefone / Whatsapp (15) 3259-8300

Endereço: Avenida Cônego João Clímaco, 226 – Tatuí / SP

Caixa Postal 52 CEP 18.270 540

te: [www.camaratatuí.sp.gov.br](http://www.camaratatuí.sp.gov.br)

- e-mail: [fabio.nova@camaratatuí.sp.gov.br](mailto:fabio.nova@camaratatuí.sp.gov.br)

## ANEXO I

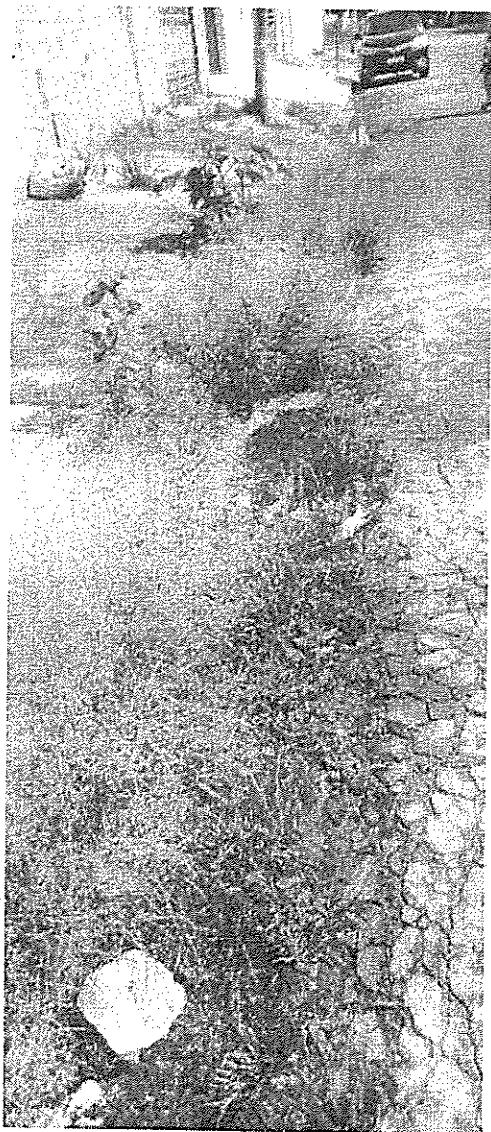



## **Câmara Municipal de Tatuí**

Edifício Presidente Tancredo Neves

Telefone / Whatsapp (15) 3259-8300

Endereço: Avenida Cônego João Clímaco, 226 – Tatuí / SP

Caixa Postal 52 CEP 18 270 540

te: [www.camaratatuí.sp.gov.br](http://www.camaratatuí.sp.gov.br)

e-mail: [fabio.nova@camaratatuí.sp.gov.br](mailto:fabio.nova@camaratatuí.sp.gov.br)

