



# Câmara Municipal de Tatuí

Edifício Presidente Tancredo Neves

Telefone / Whatsapp (15) 3259-8300

Endereço: Avenida Cônego João Clímaco, 226 – Tatuí / SP

Caixa Postal 52 – CEP 18.270-540

te: [www.camaratatuí.sp.gov.br](http://www.camaratatuí.sp.gov.br)

e-mail: [fabio.nova@camaratatuí.sp.gov.br](mailto:fabio.nova@camaratatuí.sp.gov.br)

REQUERIMENTO Nº 1397

S.S. 10/05/21  
APROVADO.

**REQUEIRO À MESA**, ouvido o Egrégio Plenário na forma regimental, digno-se oficial a **Exma. Senhora Prefeita Municipal de Tatuí**, para que informe a esta Casa Legislativa, se a manutenção do asfalto da Rua Dário Lisboa, em toda a sua extensão, bairro Nova Tatuí, está contemplada na Operação Tapa-Buracos, bem como informe se será realizada a limpeza e capinação da área pública situada na referida rua. Aproveito a oportunidade para encaminhar em anexo as imagens da atual situação da via em questão.

## JUSTIFICATIVA

Justifica-se este requerimento, tendo em vista que o vereador tem o poder e o dever de fiscalizar os atos da Administração Pública, bem como sempre buscar benefícios à população, dentro da legalidade, torna-se necessário esta propositura para que sejam tomadas as devidas providências.

Sala das Sessões “Ver. Rafael Orsi Filho”, 10 de maio de 2021.

CÂMARA MUNICIPAL DE TATUI	
Data: 07/05/2021	Hora: 12:24
Requerimento Nº 1397/2021	
Autoria: FÁBIO VILLA NOVA	
Assunto: Requeir da Prefeita que informe se a manutenção do asfalto da Rua Dário Lisboa, em toda a sua extensão, bairro Nova Tatuí, está contemplada na Operação Tapa – Buracos, bem como informe se será realizada a limpeza	

  
FÁBIO VILLA NOVA  
Vereador



# Câmara Municipal de Tatuí

Edifício Presidente Tancredo Neves

Telefone / Whatsapp (15) 3259-8300

Endereço: Avenida Cônego João Clímaco, 226 – Tatuí / SP

Caixa Postal 52 – CEP 18.270-540

te: [www.camaratatuí.sp.gov.br](http://www.camaratatuí.sp.gov.br)

e-mail: [fabio.nova@camaratatuí.sp.gov.br](mailto:fabio.nova@camaratatuí.sp.gov.br)

## ANEXO I

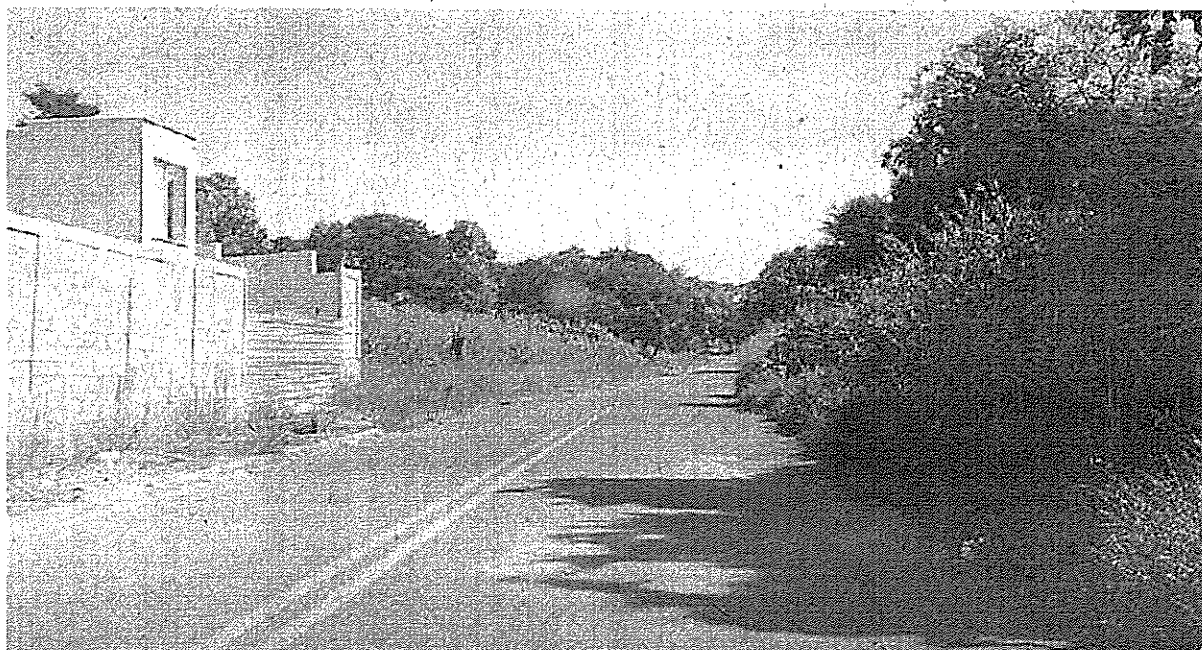



## Câmara Municipal de Tatuí

Edifício Presidente Tancredo Neves

Telefone / Whatsapp (15) 3259-8300

Endereço: Avenida Cônego João Clímaco, 226 – Tatuí / SP

Caixa Postal 52 – CEP 18.270-540

te: [www.camaratatuí.sp.gov.br](http://www.camaratatuí.sp.gov.br)

e-mail: [fabio.nova@camaratatuí.sp.gov.br](mailto:fabio.nova@camaratatuí.sp.gov.br)

