



Câmara Municipal de Tatuí

Edifício Presidente Tancredo Neves

Telefone / Whatsapp (15) 3259-8300

Endereço: Avenida Cônego João Clímaco, 226 – Tatuí / SP

Caixa Postal 52 – CEP 18.270-540

Site: www.camaratatuí.sp.gov.br

e-mail: diretoria@camaratatuí.sp.gov.br

REQUERIMENTO Nº

1570

S.S. 24/05/21
APROVADO.

REQUEIRO À MESA, ouvido o Egrégio Plenário na forma regimental, digno-se oficiar a **Exma. Senhora Prefeita Municipal de Tatuí, Maria José Vieira de Camargo**, para que providencie através do departamento responsável, Podas das arvores na Rua Walter Santelegue no Jd Rosa Garcia 1

JUSTIFICATIVA

Em meio a tantas demandas no município, a falta de poda das árvores urbanas, tem ocasionado em muitos lugares a dificuldade de transito de ônibus de transportes de trabalhadores e caminhões de lixo, prejudicando a população no bairro. Portanto, dada a importância sobre a necessidade do Poder Publico em promover ações para a garantir os serviços públicos e o bem estar do cidadão, é que pedimos a aprovação deste requerimento.

Sala das Sessões “Ver. Rafael Orsi Filho”, 20 de maio de 2021.

**João J.J.
Vereador**

CÂMARA MUNICIPAL DE TATUÍ

Data: 20/05/2021

Hora: 14:01

Requerimento Nº 1570/2021

Autoria: JOÃO JJ

Assunto: Requer da Prefeita que informe sobre a possibilidade de tomar providencia para a poda de arvore na Rua Walter Santelegue

Numero de Protocolo
02766/2021

“Tatuí: Cidade Ternura – Capital da Música”



Câmara Municipal de Tatuí

Edifício Presidente Tancredo Neves

Telefone / Whatsapp (15) 3259-8300

Endereço: Avenida Cônego João Clímaco, 226 – Tatuí / SP

Caixa Postal 52 – CEP 18.270-540

Site: www.camaratatui.sp.gov.br

e-mail: diretoria@camaratatui.sp.gov.br

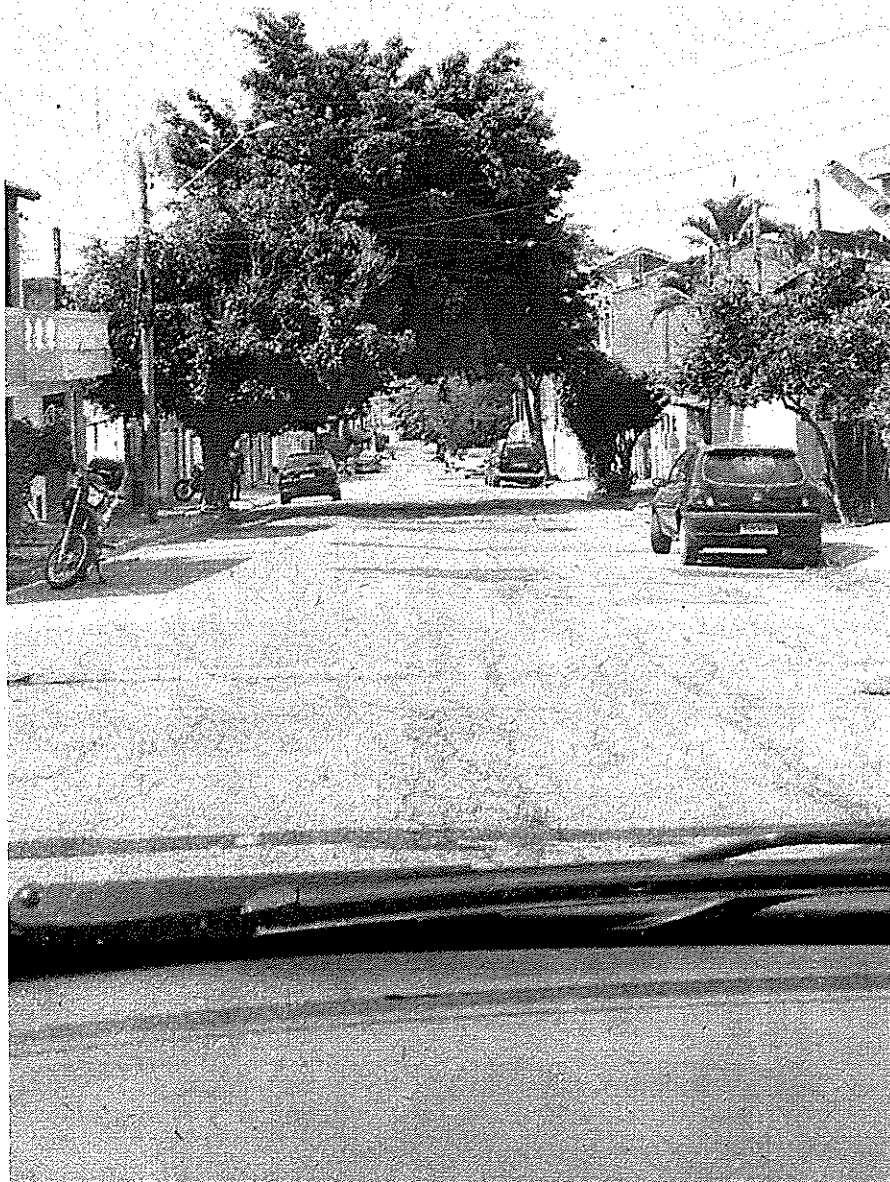

"Tatuí: Cidade Vermura – Capital da Música"