



Câmara Municipal de Tatuí

Edifício Presidente Tancredo Neves
Telefone / Whatsapp (15) 3259 8300
Endereço: Avenida Cônego João Clímaco, 226 - Tatuí / SP
Caixa Postal 52 - CEP 18.270-540

Site: www.camaratatuí.sp.gov.br e-mail: fabio.nova@camaratatuí.sp.gov.br

S.S. 05/07/21
APROVADO.
(com) anex.

REQUERIMENTO Nº 1987

Considerando as informações enviadas, em março deste ano, pelo Secretário José Hélio e pelo servidor Rodrigo, ambos lotados na Secretaria de Agricultura e Meio Ambiente, no qual relataram, por meio do aplicativo Whatsapp, que a árvore situada na Rua Vereador Benedito Eugenio Santos, em frente ao número 451, Jardim Palmira, foi avaliada como risco iminente, **REQUEIRO À MESA**, ouvido o Egrégio Plenário na forma regimental, digne-se oficial a **Exma. Senhora Prefeita Municipal de Tatuí**, para que informe a esta Casa Legislativa, quais as medidas efetivas que estão sendo adotadas a fim de resguardar a segurança e a integridade física das pessoas que moram e/ou transitam próximo da referida árvore. Destaco que desde o mês de março desta ano a mencionada Secretaria nos informa que estão solicitando auxílio da Defesa Civil e do Corpo de Bombeiros para o apoio operacional, no entanto até a presente data nenhuma providência foi adotada.

JUSTIFICATIVA

Tendo em vista que o vereador tem o poder e o dever de fiscalizar os atos da Administração Pública, bem como sempre buscar benefícios à população, dentro da legalidade, torna-se necessário esta proposição para que sejam tomadas as devidas providências.

Sala das Sessões "Ver. Rafael Orsi Filho", 28 de Junho de 2021.

FÁBIO VILLA NOVA
Vereador

CÂMARA MUNICIPAL DE TATUÍ

Data: 25/06/2021 Hora: 11:59

Requerimento Nº 1987/2021

Autoria: FÁBIO VILLA NOVA

Assunto: Requer da Prefeita que informe quais as medidas efetivas que estão sendo adotadas a fim de resguardar a segurança e a integridade física das pessoas que moram e/ou transitam próximo da árvore situada na Rua Vereador



Câmara Municipal de Tatuí

Edifício Presidente Tancredo Neves

Telefone / Whatsapp (15) 3259 8300

Endereço: Avenida Cônego João Clímaco, 226 – Tatuí / SP

Caixa Postal 52 - CEP 18 270 540

Site: www.camaratatuí.sp.gov.br

e-mail: fabio.nova@camaralatuí.sp.gov.br

ANEXO I

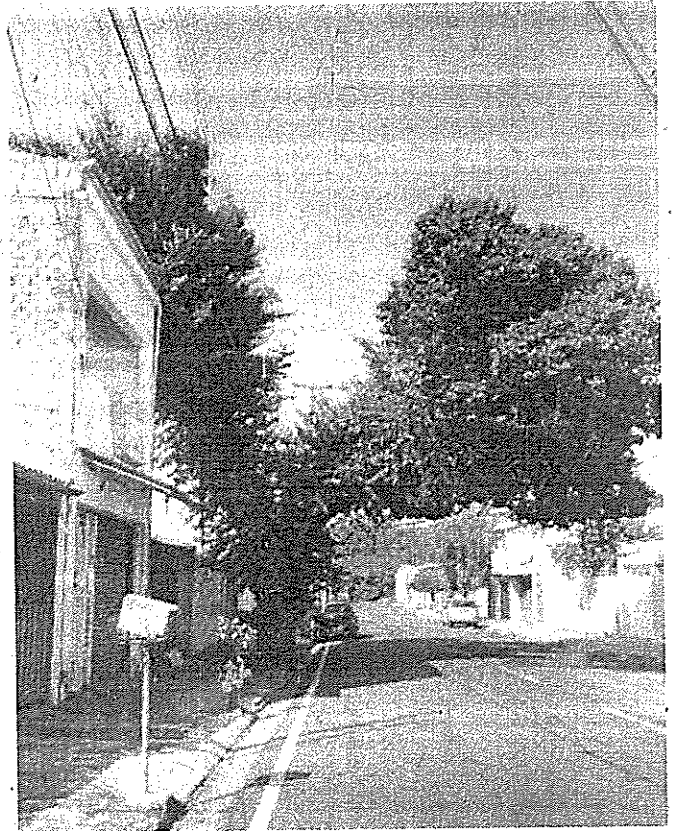
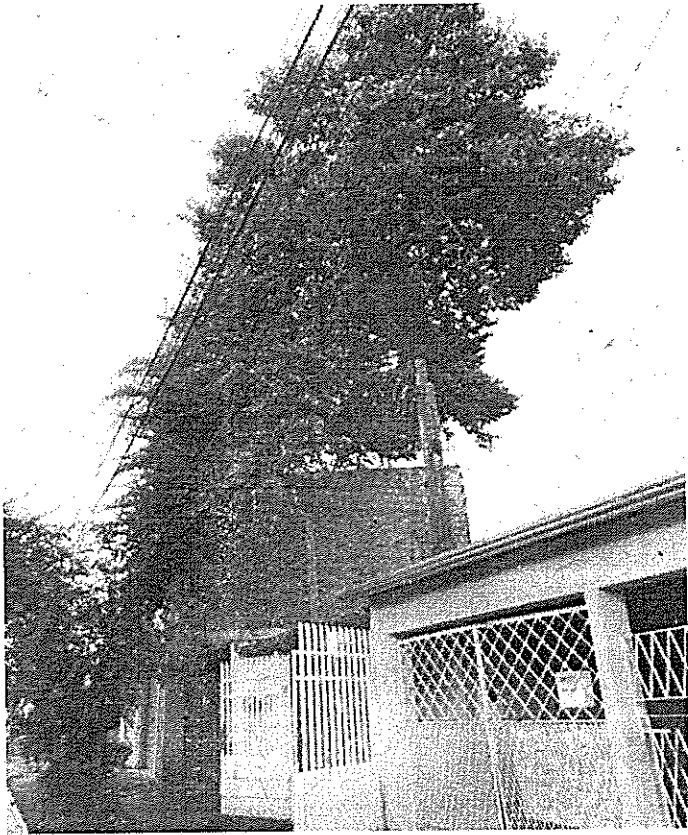

Meio Ambiente Op Adm

Bom tarde

11/05/2021

sobre o caso da dona Janete, a equipe operacional já se deslocou ao local anteriormente e não foi possível executar o pedido devido a grandeza da árvore e o risco iminente que a mesma apresenta. Entramos entrando em contato com o corpo de bombeiros e defesa civil para pedir um apoio nesse caso.

Assim que obtivermos retorno entraremos em contato.

Agradeço pelo retorno

imagino como deve estar puxado para vocês neste começo de ano

Trabalhando.

Atenciosamente,