



Câmara Municipal de Tatuí

Edifício Presidente Tancredo Neves

Telefone / Whatsapp (15) 3259-8300

Endereço: Avenida Cônego João Clímaco, 226 – Tatuí / SP

Caixa Postal 52 – CEP 18.270-540

Site: www.camaratatuí.sp.gov.br

e-mail: diretoria@camaratatuí.sp.gov.br

REQUERIMENTO Nº 607

S.S. 29/03/21
AR COMISSÕES
[Assinatura]

S.S. 05/07/21
APROVADO
[Assinatura]

REQUEIRO À MESA, ouvido o Egrégio Plenário na forma regimental, digno-se officiar ao **Exma. Senhor José Hélio de Oliveira Junior Secretário do Meio Ambiente de Tatuí**, para que informe a esta Casa Legislativa, se à possibilidade de **corte de régua nas possíveis árvores acima de 4 (quatro) metros**.

JUSTIFICATIVA

Ciente da importância da preservação e do desenvolvimento ambiental de Tatuí, a poda pode ser realizada para se obter diversos resultados como por exemplo, dar vitalidade a planta, adequar a árvore a um tamanho adequado ideal para o manuseio ou manutenções, adequar a árvore a um formato desejado, eliminar os galhos desnecessários, inconvenientes, doentes e mortos.

É uma prática permanente, que visa garantir um conjunto de árvores vitais, seguras e de aspecto visual agradável.

Mesmo com a copa formada, as árvores necessitam de cuidados, com podas de manutenção ou limpeza, que visam evitar problemas futuros com galhos secos que possam cair, e a eliminação de focos de fungos e plantas parasitas, que enfraquecem os galhos.

Nas Praças e ruas do centro com o zoneamento, conforme foto em anexo.

Sala das Sessões “Ver. Rafael Orsi Filho”, 15 de Março de 2021.

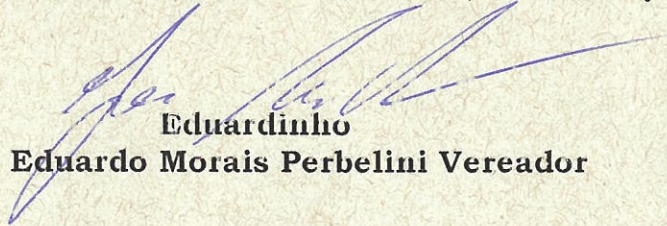
Eduardinho
José Eduardo Moraes Perbelini Vereador

CÂMARA MUNICIPAL DE TATUI	
Número de Protocolo 01324/2021	Data: 11/03/2021 Hora: 17:17
	Requerimento Nº 607/2021
	Autoria: JOSÉ EDUARDO MORAIS PERBELINI
	Assunto: Senhor José Hélio de Oliveira Junior Secretário do meio Ambiente de Tatuí, se possibilidade de corte de régua nas possíveis rvores acima de 4 quatro) metros.

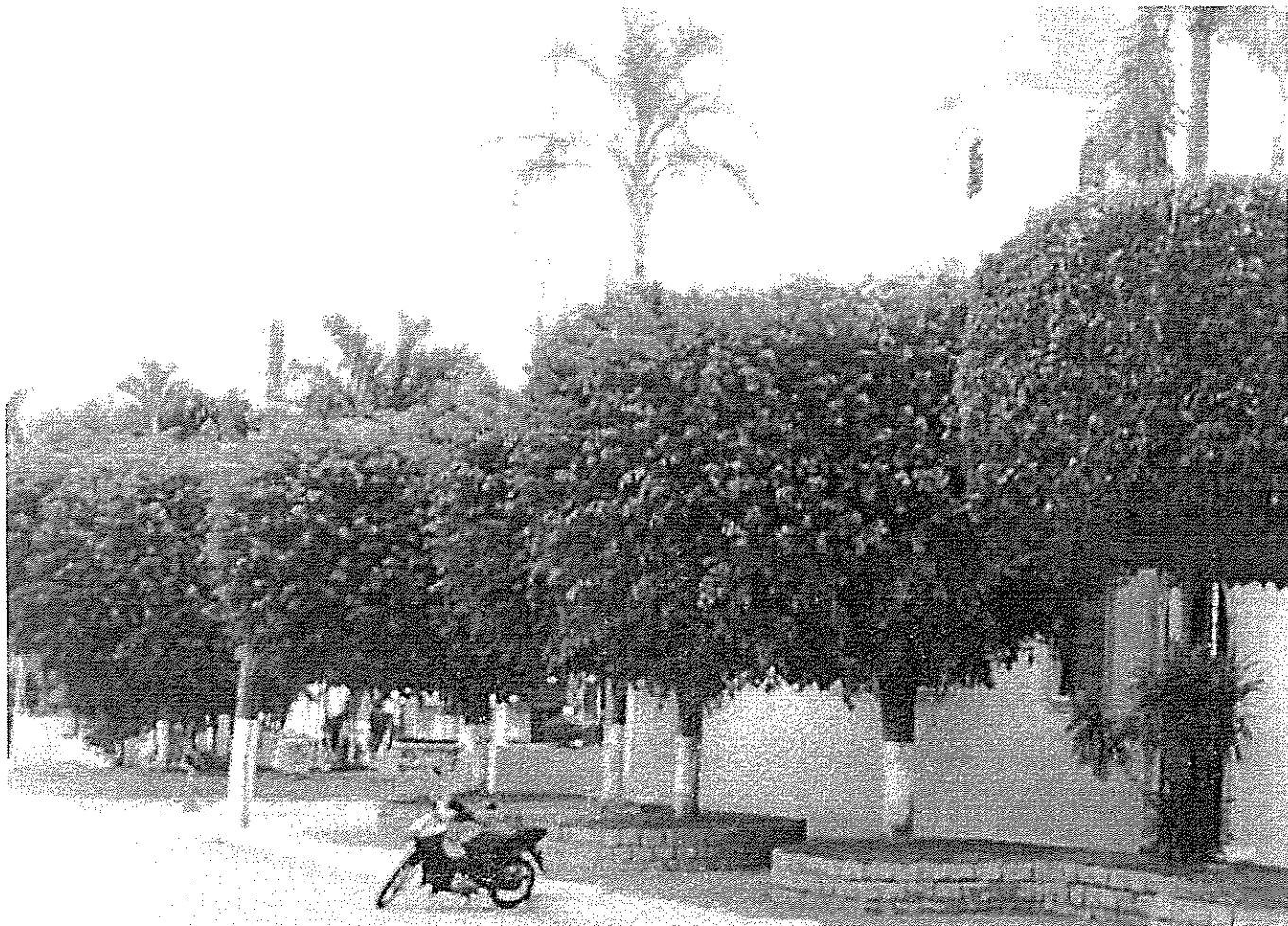

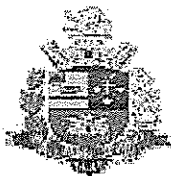
**Câmara Municipal de Tatuí - SP**

Av. Cônego João Climaco, 226

CEP 18.270-540

Tatuí - SP

RELATÓRIO DE VOTAÇÃO**8ª Sessão Extraordinária de 05 de julho de 2021****Ordem do Dia**

Ordem da votação	Nr. do item	Sub. item	Bloco	Votação Secreta	Tipo de Votação	Presentes	17
5	10	0	0	N	Nominal	Ausentes	0
Descrição						SIM	18
Pareceres aos requerimentos - Discussão Única						NÃO	0
Proponente						ABST.	0
Legislativo Municipal						VOTOS	16
Ementa						Quorum	...
607 a 609, 645, 688 a 729, 738, 739, 743, 753, 773, 814 a 837, 854, 855, 859, 891, 897, 906, 973, 998, 1012 a 1017, 1025, 1027, 1041, 1043, 1069, 1070, 1081 a 1083, 1107, 1143, 1154, 1164, 1166 a 1168, 1170 a 1177, 1239, 1255, 1279, 1339, 1433, 1447, 1533, 1543, 1546, 1547, 1553, 1555, 1609, 1641, 1724, 1747, 1808, 1821, 1824, 1850, 1860, 1890, 1904 e 1905.							
Início votação	Término votação	Duração votação	Status	Presidente vota		...	
21:07:24	21:07:47	00:00:23	CONCLUÍDO	N			

Parlamentar	Partido	Mesa	Hora voto	Voto	Obs
CINTIA YAMAMOTO	PSDB		21:07:29	S	
CLAUDIO OKLA.	PSL		21:07:30	S	
DEBORA CAMARGO	PSDB		21:07:34	S	
EDUARDINHO	REPU		21:07:34	S	
FÁBIO VILLA NOVA	PP		21:07:33	S	
GARRIFLA XAVIER	PODE		21:07:32	S	
JOÃO ÉDER	MDB	..	21:07:33	S	
JOÃO JJ	CIDA		21:07:35	S	
MARCIO ST RITA	PSDB		21:07:32	S	
MARQUINHO ABREU	PSDB	PR	21:07:25	...	NÃO VOTA
MAURICIO ENF.	PSDB		21:07:35	S	
MICIELI VAZ	PP		21:07:33	S	
PAULINHO MOTOS	PRTB		21:07:36	S	
PEPINIO	PSD	..	21:07:36	S	
RENAN CORTEZ	MDB		21:07:31	S	
SALLUM	PT	..	21:07:42	S	
VALDIR PROENÇA	PODE		21:07:34	S	

Presidente

1º Secretário



Câmara Municipal de Tatuí

Edifício Presidente Tancredo Neves

Télefax: 0 xx 15 3259 8300

Endereço: Avenida Cônego João Clímaco, 226 – Tatuí / SP

Caixa Postal 52 – CEP 18.270-540

Site: www.camaratatuí.sp.gov.br

e mail: webmaster@camaratatuí.sp.gov.br

COMISSÃO DA CONSTITUIÇÃO, JUSTIÇA E REDAÇÃO

Ref. REQUERIMENTO Nº 607/21

(Autoria: José Eduardo Moraes Perbelini)

PARECER

Trata-se de Requerimento nº 607/21

S.S. 05/07/21
APROVADO O
PARECER
JAMARIM

Ao analisarmos a presente matéria, no tocante aos aspectos constitucionais, redacional e legal, nada detectamos de irregularidade que possa vir a ser impeditivo à sua normal tramitação nesta Casa.

Eis o nosso PARECER s.m.j.

Sala das Sessões, Ver. Rafael Orsi Filho, ____ de _____ de 2021.

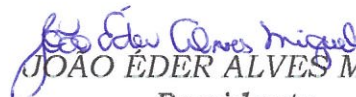
JOÃO ÉDER ALVES MIGUEL
Presidente

FÁBIO ANTONIO VILLA NOVA

CÍNTIA YAMAMOTO SOARES

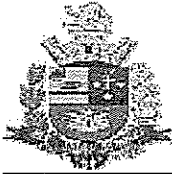
**Câmara Municipal de Tatuí - SP**

Av. Cônego João Climaco, 226

CEP 18.270-540

Tatuí - SP

RELATÓRIO DE VOTAÇÃO**8ª Sessão Extraordinária de 05 de julho de 2021****Ordem do Dia**

Ordem da votação	Nr. do item	Sub. item	Bloco	Votação Secreta	Tipo de Votação	Presentes	17
10	9	0	0	N	Nominal	Ausentes	0
Descrição						SIM	15
Requerimentos diversos. - Discussão Única						NÃO	0
Proponente						ABST.	0
Legislativo Municipal						VOTOS	15
Ementa						Quorum	...
607 a 609, 645, 688 a 729, 738, 739, 743, 753, 773, 814 a 837, 854, 855, 859, 891, 897, 906, 973, 998, 1012 a 1017, 1025, 1027, 1041, 1043, 1069, 1070, 1081 a 1083, 1107, 1143, 1154, 1164, 1166 a 1168, 1170 a 1177, 1239, 1255, 1279, 1339, 1433, 1447, 1533, 1543, 1546, 1547, 1553, 1555, 1609, 1641, 1724, 1747, 1808, 1821, 1824, 1850, 1860, 1890, 1904 e 1905.						...	
Início votação	Término votação	Duração votação	Status	Presidente vota			
21:58:15	21:58:43	00:00:27	CONCLUÍDO	N			

Parlamentar	Partido	Mesa	Hora voto	Voto	Obs
CINIA YAMAMOTO	PSDB		21:58:23	S	
CLAUDIO OKLA.	PSL		21:58:22	S	
DEBORA CAMARGO	PSDB		21:58:30	S	
EDUARDINIO	PCPU		21:58:26	S	
FÁBIO VILLA NOVA	PP		21:58:29	S	
GABRIELA XAVIER	PODI		21:58:30	S	
JOÃO ÉDER	MDB	..	21:58:20	S	
JOÃO JJ	CIDA		21:58:28	S	
MARCIO ST RITA	PSDB		21:58:25	S	
MARQUINHO ABREU	PSDB	PR	21:58:17	...	NÃO VOTA
MAURICIO ENF.	PSDB		21:58:31	S	
MICIELI VAZ	PP		21:58:24	S	
PAULINHO MOTOS	PRTB			NV	Não Votou
PEPINHO	PSD	..	21:58:22	S	
RENAN CORTEZ	MDB		21:58:23	S	
SALLUM	PT	..	21:58:26	S	
VAI DIR PROFENÇA	PODF		21:58:23	S	

Presidente

1º Secretário