



# Câmara Municipal de Tatuí

Edifício Presidente Tancredo Neves

Tel. / Whatsapp (15) 3259-8300 - Site: [www.camaratatuí.sp.gov.br](http://www.camaratatuí.sp.gov.br)

Endereço: Av. Cônego João Clímaco, 226 – Tatuí / SP Caixa Postal 52 – CEP 18.270-540

E-mail: [paulinhomotos@camaratatuí.sp.gov.br](mailto:paulinhomotos@camaratatuí.sp.gov.br) - Tel. Gabinete: (15) 3259-8326



## Requerimento Nº 2997/2021

REQUEIRO À MESA, ouvido o Egrégio Plenário na forma regimental, digne-se oficial ao **Exmo. Senhor Prefeito Municipal de Tatuí**, para que informe a esta Casa Legislativa, se existe interesse da municipalidade sobre **instalação de um 'CENTRO DE ESPORTES RADICAIS E LAZER, reformando a pista de MOTOCROSS já existente, construindo uma pista profissional de WHEELING e construindo uma pista de BICICROSS, com emenda parlamentar estadual, nesta cidade.**

Segue em anexo referencia de projeto e local sugerido, que poderá auxiliar na elaboração e instalação do Projeto de final.

### JUSTIFICATIVA

Embora existam muitos adeptos e simpatizantes dos esportes radicais sugeridos, Tatuí não dispõe de local público adequado para a prática destes esportes. Após levantamento de informações, solicitações de praticantes das modalidades esportivas e parecer positivo de um Deputado Estadual, ensejamos esta propositura, para que os mesmos tenham local adequado e seguro para a prática dos mesmos.

Temos em Tatuí uma pista de **Motocross** com padrões adequados para receber campeonatos, inclusive já recebeu diversas etapas, porém infelizmente no momento se encontra esquecida.

O **Wheeling** é um esporte radical, que consiste na realização de manobras com motocicletas, em pista asfaltada e plana. Surgiu na década de 70, tornando-se notório no Brasil na década de 1990. **Foi reconhecido como prática esportiva em 2010, pelo Ministério do Esporte do Governo Federal.**

O principal objetivo da **instalação de um 'CENTRO DE ESPORTES RADICAIS E LAZER'**, é de proporcionar um local adequado, não só aos praticantes destes esportes, mas a todos os simpatizantes, visando principalmente à segurança, lazer e entretenimento para a cidade como um todo.

Diante dos motivos apresentados e dos benefícios que essa propositura irá proporcionar a população, esperamos que o Poder Executivo desta cidade, estude a viabilidade de acatar esta nossa propositura.

**Sala das Sessões "Ver. Rafael Orsi Filho", 13 de outubro de 2021.**

**PAULINHO MOTOS**  
Vereador



# Câmara Municipal de Tatuí

Edifício Presidente Tancredo Neves

Tel. / Whatsapp (15) 3259-8300 - Site: [www.camaratatuí.sp.gov.br](http://www.camaratatuí.sp.gov.br)

Endereço: Av. Cônego João Clímaco, 226 – Tatuí / SP Caixa Postal 52 – CEP 18.270-540

E-mail: [paulinhomotos@camaratatuí.sp.gov.br](mailto:paulinhomotos@camaratatuí.sp.gov.br) - Tel. Gabinete: (15) 3259-8326



ESCALA: 1:100



FOLHA Nº

## Projeto de Willy e Bicross para Pista de Motocross

ENDEREÇO

Avenida Donato Flores Bairro : Inocopp

CIDADE

Tatuí

ESTADO

São Paulo

CLIENTE

Prefeitura de Tatuí

ARQUITETO

#Nome Completo do Projetista

#Nº Registro do Projetista

FASE PROJETO

Pré Estudo

ESCALA

Indicada

DIMENSÃO DA FOLHA

A1

CONTEÚDO

**Implantação**

RESPONSÁVEL

#Primeiro Nome do Projetista

DATA

17/09/2021

FOLHA

ARQUIVO DIGITAL  
Motocros.pln

REVISÃO

**A1**



# Câmara Municipal de Tatuí

Edifício Presidente Tancredo Neves

Tel. / Whatsapp (15) 3259-8300 - Site: [www.camaratatuí.sp.gov.br](http://www.camaratatuí.sp.gov.br)

Endereço: Av. Cônego João Clímaco, 226 – Tatuí / SP Caixa Postal 52 – CEP 18.270-540

E-mail: [paulinhomotos@camaratatuí.sp.gov.br](mailto:paulinhomotos@camaratatuí.sp.gov.br) - Tel. Gabinete: (15) 3259-8326

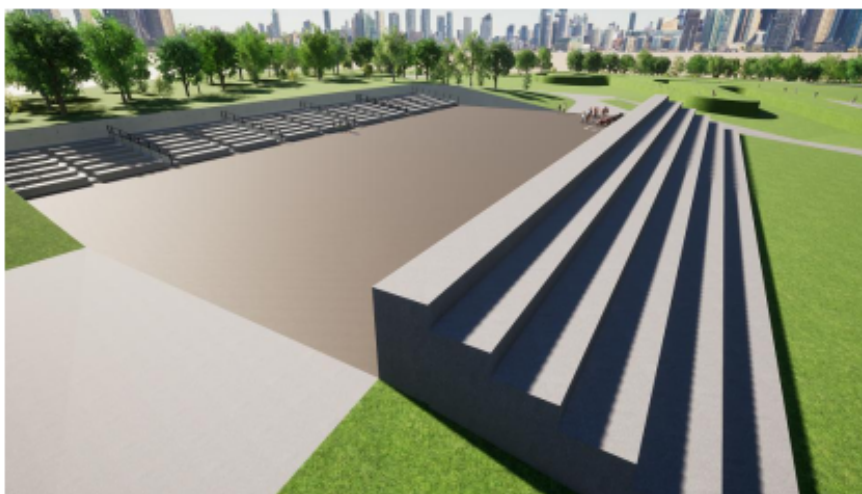
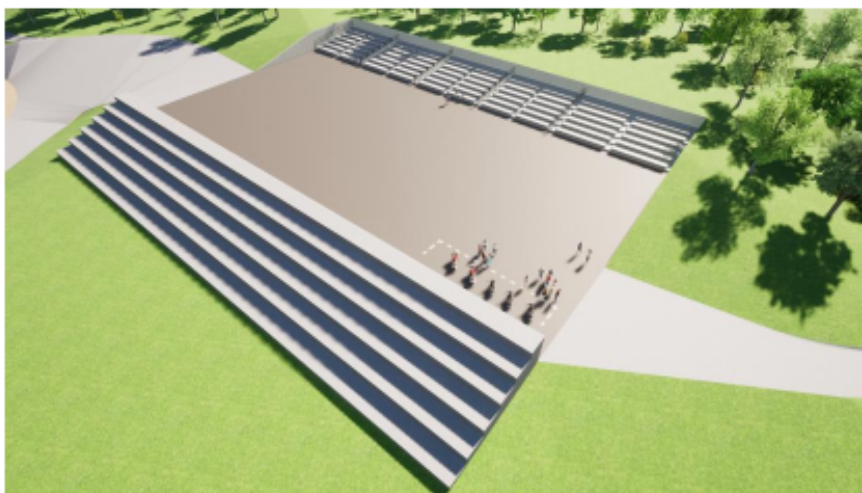

Objetos	
ID do Elemento	Arquibancada
Área	10,70
Volume Bruto	---

Lajes				
ID do Elemento	Arquibancada Talude (Terra)	Lancheonete (Wcs)	Pista de Motocross	Pista de Willy
Área	1.104,00	167,25	2.135,83	3.200,00
Volume Bruto	4.711,5996	41,8126	1.173,7499	800,0000

**PAULINHO MOTOS**  
Vereador