



# Câmara Municipal de Tatuí

Edifício Presidente Tancredo Neves

Tel. / Whatsapp (15) 3259-8300 - Site: [www.camaratatuí.sp.gov.br](http://www.camaratatuí.sp.gov.br)

Endereço: Av. Cônego João Clímaco, 226 – Tatuí / SP Caixa Postal 52 – CEP 18.270-540

E-mail: [claudio.santos@camaratatuí.sp.gov.br](mailto:claudio.santos@camaratatuí.sp.gov.br) - Tel. Gabinete: (15) 3259-8323



## Requerimento Nº 3376/2021

**REQUEIRO À MESA**, após ouvido o Egrégio Plenário na forma regimental, digno-se oficiar o **Exmo. Sr. Prefeito Municipal de Tatuí/SP**, para que informe a esta casa legislativa, através do setor competente, se há possibilidade da retirada do lixo/entulho, na estrada do Queimador (localização em anexo), bem como instalar placa indicando o local correto para o descarte de lixo.

### JUSTIFICATIVA

Justifica-se este requerimento, pois este vereador recebeu reivindicação sobre a necessidade da retirada do lixo, bem como da instalação de placa indicando o local correto para o descarte de lixo, pois a referida estrada está cheia de lixo e entulho. Tal situação é muito preocupante, pois contribui para a proliferação de bichos e insetos, inclusive o mosquito transmissor da dengue.

Diante do exposto, e considerando que é atribuição do vereador fiscalizar os atos da Administração Pública direta e indireta, requer sejam tomadas as devidas providências, garantindo a saúde e bem-estar de todos.

**Sala das Sessões “Ver. Rafael Orsi Filho”, 12 de Novembro de 2021**

**CLAUDIÃO OKLAHOMA**

**Vereador**



# Câmara Municipal de Tatuí

Edifício Presidente Tancredo Neves

Tel. / Whatsapp (15) 3259-8300 - Site: [www.camaratatuí.sp.gov.br](http://www.camaratatuí.sp.gov.br)

Endereço: Av. Cônego João Clímaco, 226 – Tatuí / SP Caixa Postal 52 – CEP 18.270-540

E-mail: [claudio.santos@camaratatuí.sp.gov.br](mailto:claudio.santos@camaratatuí.sp.gov.br) - Tel. Gabinete: (15) 3259-8323

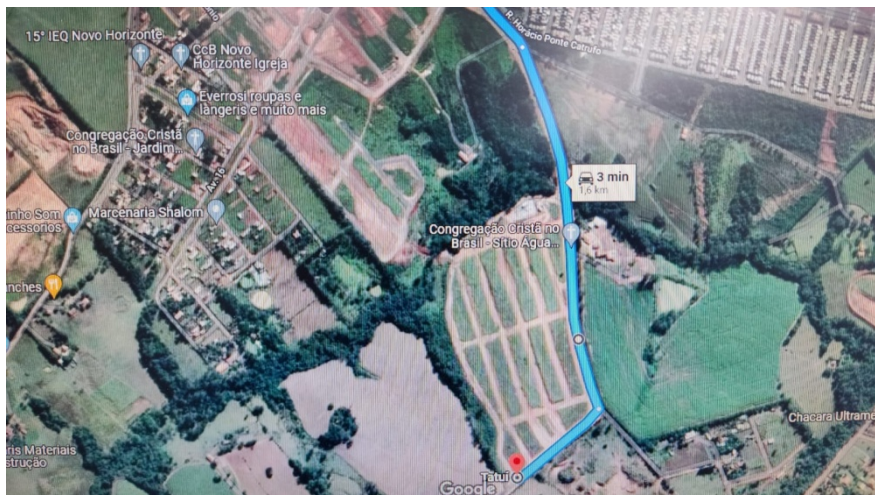



# Câmara Municipal de Tatuí

Edifício Presidente Tancredo Neves

Tel. / Whatsapp (15) 3259-8300 - Site: [www.camaratatuí.sp.gov.br](http://www.camaratatuí.sp.gov.br)

Endereço: Av. Cônego João Clímaco, 226 – Tatuí / SP Caixa Postal 52 – CEP 18.270-540

E-mail: [claudio.santos@camaratatuí.sp.gov.br](mailto:claudio.santos@camaratatuí.sp.gov.br) - Tel. Gabinete: (15) 3259-8323

