



# Câmara Municipal de Tatuí

Edifício Presidente Tancredo Neves

Tel. / Whatsapp (15) 3259-8300 - Site: [www.camaratatuí.sp.gov.br](http://www.camaratatuí.sp.gov.br)

Endereço: Av. Cônego João Clímaco, 226 – Tatuí / SP Caixa Postal 52 – CEP 18.270-540

E-mail: [Fabio.nova@camaratatuí.sp.gov.br](mailto:Fabio.nova@camaratatuí.sp.gov.br) - Tel. Gabinete (15) 3259-8325



## Requerimento Nº 928/2022

**REQUEIRO À MESA**, ouvido o Egrégio Plenário na forma regimental, digno-se oficial o **Exmo. Senhor Prefeito Municipal de Tatuí**, para que informe a esta Casa Legislativa, se a capinação e limpeza da área pública situada na Rua Maria Benedita Miranda, no Residencial Alvorada, Tatuí-SP, está contemplada na programação de trabalho do setor competente e qual a data agendada para a execução, uma vez que a referida área pública está em situação de abandono há muito tempo, necessitando com urgência de limpeza para evitar a proliferação de animais peçonhentos, insetos e mosquitos, inclusive o da dengue. Assim, encaminho em anexo às imagens da atual situação do local.

### JUSTIFICATIVA

Justifica-se este requerimento, tendo em vista que este Parlamentar foi procurado por moradores do referido bairro, em razão da situação de abandono do mencionado local, os moradores vem encontrando escorpiões e animais peçonhentos em suas residências, conforme fotos em anexo.

**Sala das Sessões “Ver. Rafael Orsi Filho”, 04 de abril de 2022.**

**FÁBIO VILLA NOVA**  
Vereador



# Câmara Municipal de Tatuí

Edifício Presidente Tancredo Neves

Tel. / Whatsapp (15) 3259-8300 - Site: [www.camaratatuí.sp.gov.br](http://www.camaratatuí.sp.gov.br)

Endereço: Av. Cônego João Clímaco, 226 – Tatuí / SP Caixa Postal 52 – CEP 18.270-540

E-mail: [Fabio.nova@camaratatuí.sp.gov.br](mailto:Fabio.nova@camaratatuí.sp.gov.br) - Tel. Gabinete (15) 3259-8325



## ANEXO

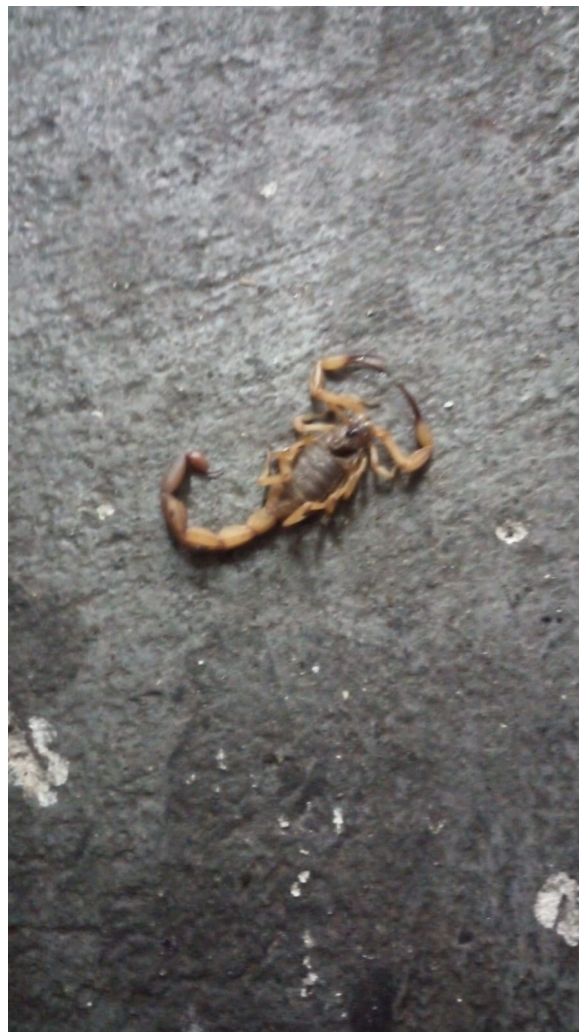

DOCUMENTO ASSINADO DIGITALMENTE - PROTOCOLO: 1541/2022 - CHAVE DE VALIDAÇÃO: K3YT-RKNV-055X-7065



## **Assinaturas Digitais**

O documento acima foi proposto para assinatura digital na Câmara Municipal de Tatui. Para verificar as assinaturas, clique no link: <https://tatui.siscam.com.br/documentos/autenticar> **HYPERLINK** "<https://tatui.siscam.com.br/documentos/autenticar?chave=K3YTRKNV055X7065>"?chave=K3YTRKNV055X7065, ou vá até o site <https://tatui.siscam.com.br/documentos/autenticar> e utilize o código abaixo para verificar se este documento é válido:

**Código para verificação: K3YT-RKNV-055X-7065**



DOCUMENTO ASSINADO DIGITALMENTE - PROTOCOLO: 1541/2022 - CHAVE DE VALIDAÇÃO: K3YT-RKNV-055X-7065